

ПЪСНОПЪНІА

БѢЖЕБЫШ ѠБХОДА

ДРЕВНИХЪ РОСПѢВОВЪ

СОСТАВЛЕНАЪ ИГОРЬ САНД

УСЛОВНЫЕ ОБОЗНАЧЕНИЯ

- Ш.К.** - Столповой распев из обихода Л. Калашишкова в переложении на пятилинейную нотацию Д. Певко.
- Р** - Столповой распев из других обиходов, возможно рукописных, в расшифровке Д. Певко.
- У** - Столповой распев в расшифровке Н. Успенского.
- Н** - Столповой распев, песнопение взято из неизвестных рукописных расшифровок.
- Вал.** - Из балаамского обихода.
- С.Н.** - Столповой, или иной распев из синодальных изданий конца IX-начала XX веков.
- З.** - Списано со звуковой записи.
- В.** - Византийское пение в переложении на пятилинейную нотацию и адаптации к церковно-славянскому тексту составителя.
- ВВ** - Византийское пение, болгарского перевода в переложении на пятилинейную нотацию составителя.
- Ст.** - Песнопение положено составителем на мелодию гласа, или напев, либо стилизовано.
- ▣** - Обозначение несократимы, выдержанного голоса, указывающего основной тон песнопения, или его фрагмента. Исполняется двумя-тремя певцами хора.
- ┌** - Начало несократимы и **└** - конец, все голоса поют мелодию.
- ↑ ↓ ♯ ♭** - Обозначение незначительных повышений и понижений звука.

ВЕЧЕРНА

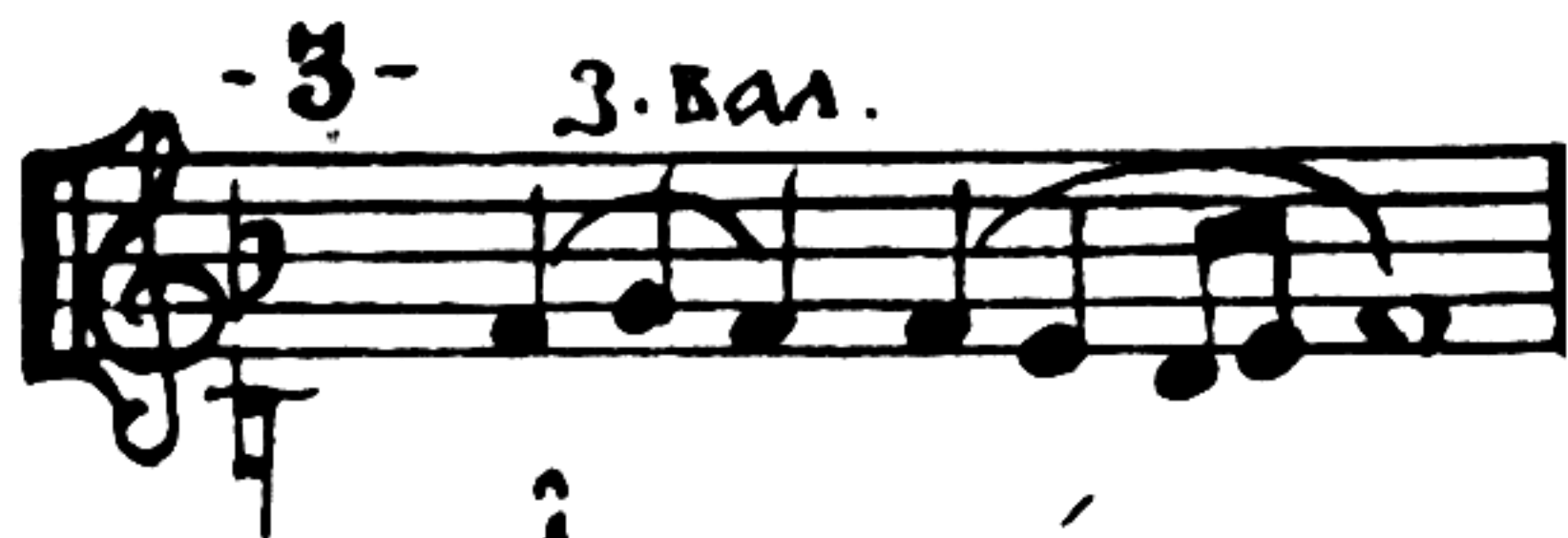

н.

А - МНЬ



Прі-и-дѣте поклони́мса црѣви́ нашемѸ



бг҃Ѹ. Прі-и-дѣте поклони́мса ѿ припа-

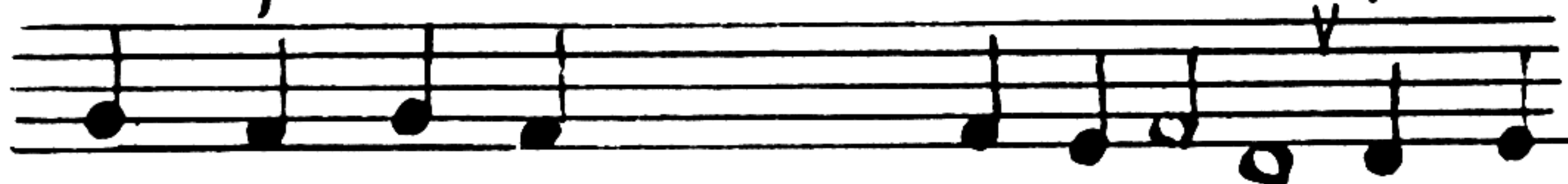

дѣмз хр҃тѸ црѣви́ нашемѸ бг҃Ѹ. Прі-и-



дѣте поклони́мса ѿ припадѣмз са-



момѸ хр҃тѸ црѣви ѿ бг҃Ѹ нашемѸ. Прі-



и-дѣте поклони́мса ѿ припадѣм'ѣ - мѸ.

ГОЛОВЪ:
ЦИКЪ:
Щк -4-

БЛАГО-СЛОВА ДУШЕ МОА

ГОСПОДА. БЛА - ГО -

СЛО - ВЕНЪ ЕСИ ГО - СПОДИ

ЛНКЪ:
А:
P.

ГОСПОДИ БЪЖЕ МОИ ВОЗВЕЛИЧИ.

СА Е - СИ СВ - ЛО

ПРИ - ПЪВЪ:
Щк

БЛА - ГО - СЛО - ВЕНЪ

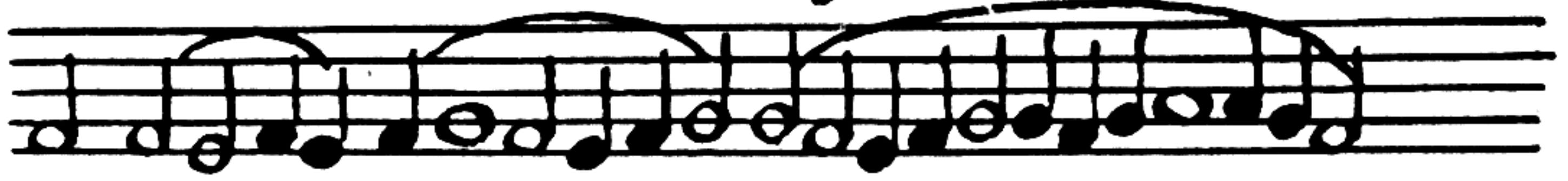

Е-СН ГО - СПО - -



-АН
ЛНҚЗ
В:



И В'ВЕЛЕЛЪПОТУ ѠВЛЕКА - СА Е -



ПРИПЪВЪ: БЛГОСЛОВЕНЪ:

-СН.

ЛНҚЗ
А:

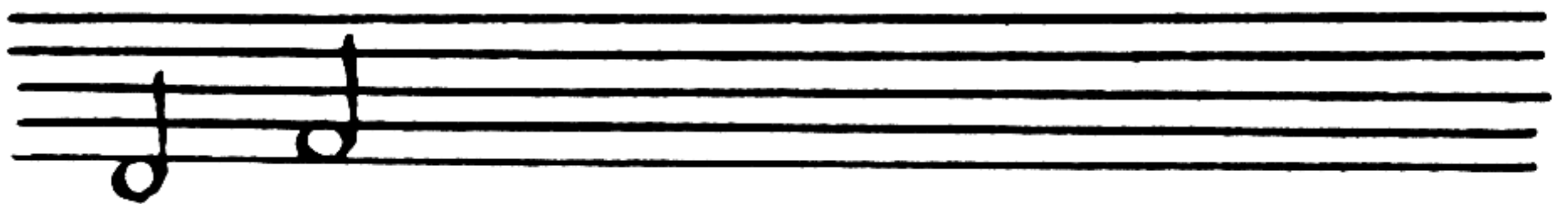

ТВОРАЙ АГГЛЫ СВОА ДЪХИ



И СЛЪГН СВОА ПЛА - МЕНЬ ѠР - НЕН -



-НЫЙ

при-
пѣвъ: *f.* ⁻⁶⁻

ДѢВ - НА ДѢ -

-ЛА ТВО - ѿ ГО - СПО -

АНКЪ
В: ѿк АН

На горахъ стѣнхъ вѣ -

припѣвъ: ДѢВНА:

-ДЫ
АНКЪ
ѿ

f.

Посредѣ горъ пройдхъ вѣ -

припѣвъ: ДѢВНА:

-ДЫ

ЛНҚЗ
В: ^{ωκ}

И ХЛѢБЪ СЕРАЦЕ ЧЕЛОВѢКА ОУ -

ПРИПѢВЪ: ДИВНА:

-КРѢПНѢТЪ.

ЛНҚЗ
А: ^{Р.}

ВСА ПРЕМЪДРОСТІЮ СОТВОРИЛЪ

Е - ^{ωκ} - СИ

ПРИПѢВЪ:

СЛА - ВА ТИ

ГО - СПО -

-ДИ

СОТВО -



- РИВ - ШЕ -



- МУ ВСА

АНКЪ
Б:

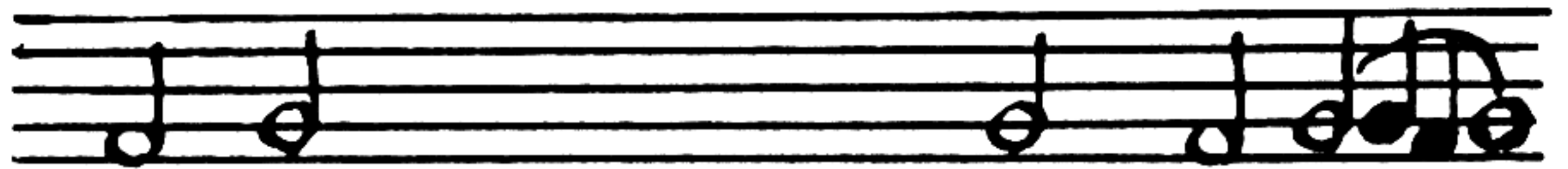

ЖИВОТНАА МАЛАА С'ВЕЛИ -



- КИ - МИ

ПРИ
ПЪВЪ:



СЛА - ВА ТИ



ГО - СПО -



- АН

СО -



ТВО - РИВ - ШЕ -



- МУ

ВСА.

ЛНКЗ

А:



ВСАЧЕСКАА ИСПОЛНАТСА



БЛАГО - СТИ

ПРИ
ПЪВЪ:



СЛА - ВА ТИ



ГО - СПО -



АН

[А.]

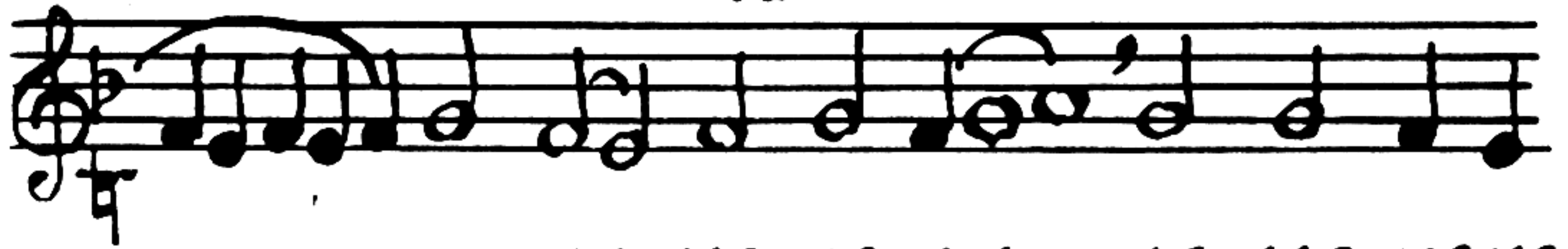

- Н - НЕ - НЕ - НЕ - НА - НЕ - НЕ - НЕ - НЕ



НА - НИ - А - Н - НЕ - НЕ - НЕ - НА -



- НА - НА - Н СО - ТВО - РИ - В -

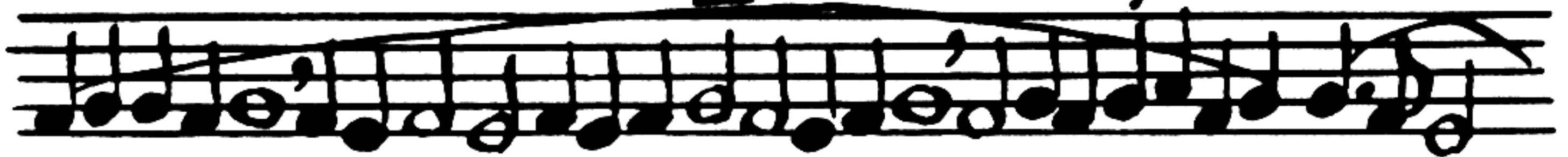

ШЕ - - - - - МЪ



ВСТА .

ЛНКВ
В:

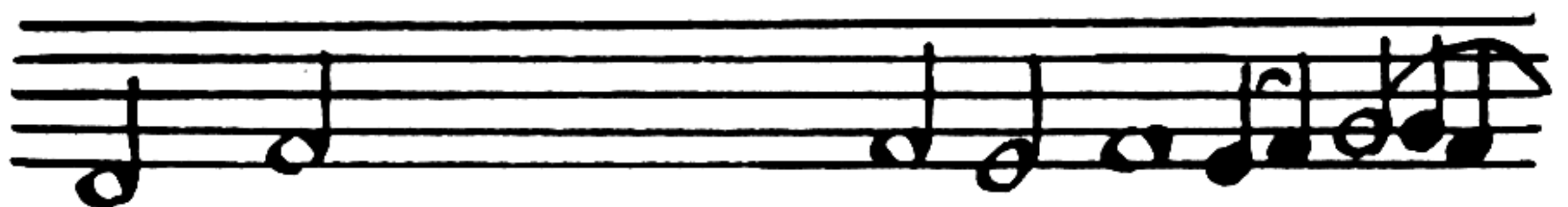

Благослови́ ду́ше моа́ Госпо_



- АА

ωκ

- 11 -

ΠΡΗ
ΠΡΩΤΗ:

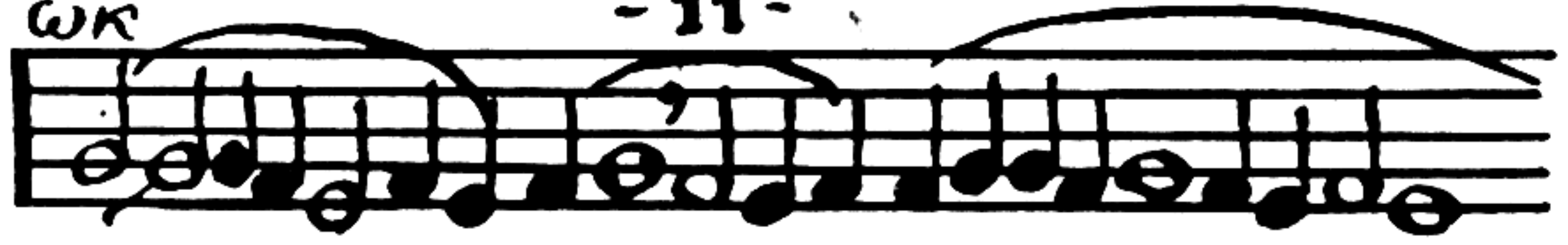

Σλά - वा Πη

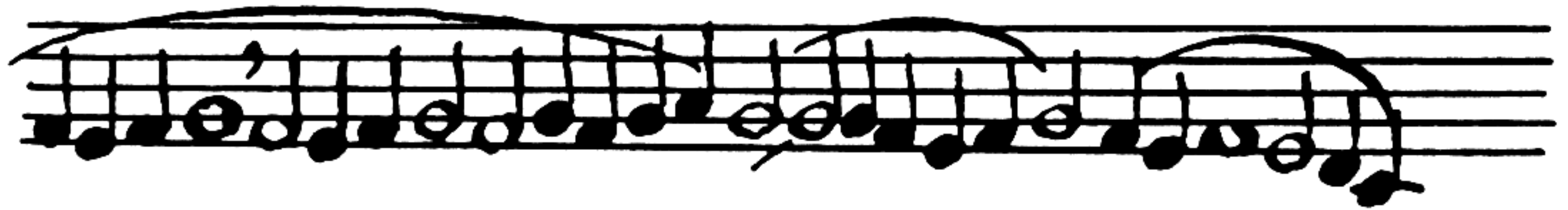

Γό - σπο -



ΑΗ

Α -

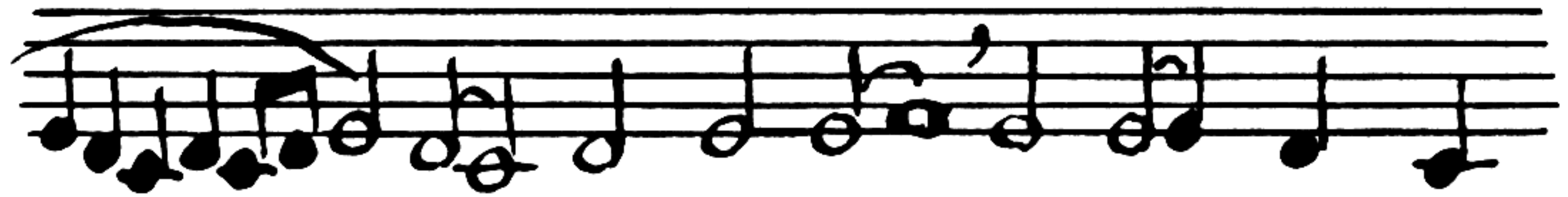

HE - HE - HE - HA - HE - HE - HE - HE -



HA - HH - A - HE - HE - HE - HA -



-(H) COΠBO - PHE - CE -



- M8



кѣ
вса

ЛНКѢ
Ѧ:

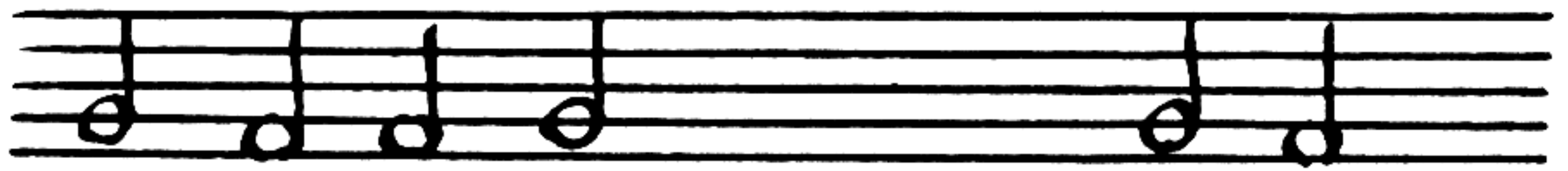

Слава Ѡцѣ и сѣи и стѣмѣ



дѣ - хѣ

припѣва
краткѣй:



Сла - ва Ти Го -



- спо - ди

а - не



не - не - на - а - ни сотво - рѣв - ше -



- мѣ



p. ВСА.

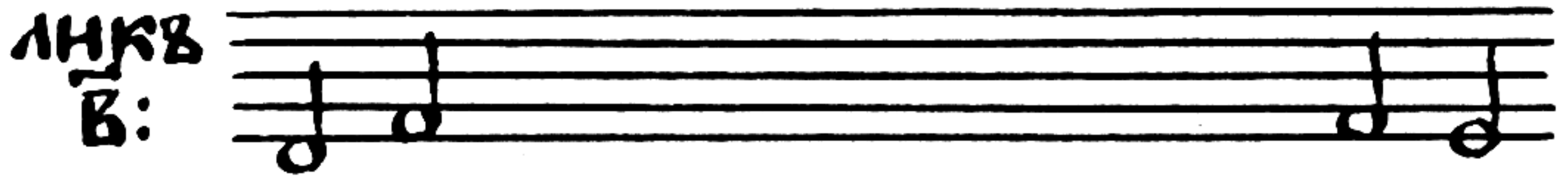

И нынѣ и прѣсно и во вѣки вѣ-



КѢВЪ, а̇_{ѡк} - мнѣ.

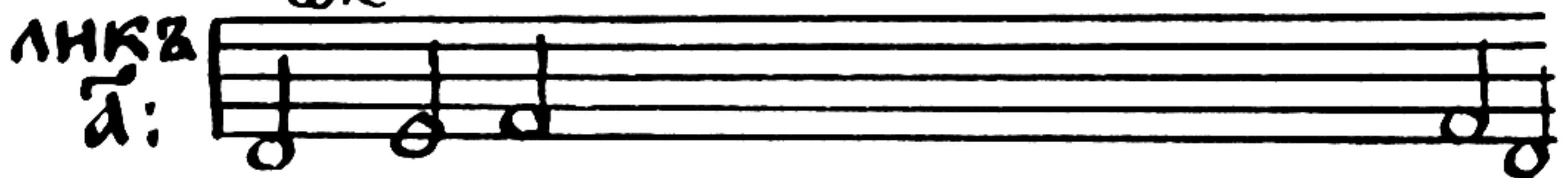

Аллилуїа, аллилуїа, аллилуїа,



СЛАВА ТЕБѢ БОЖЕ.

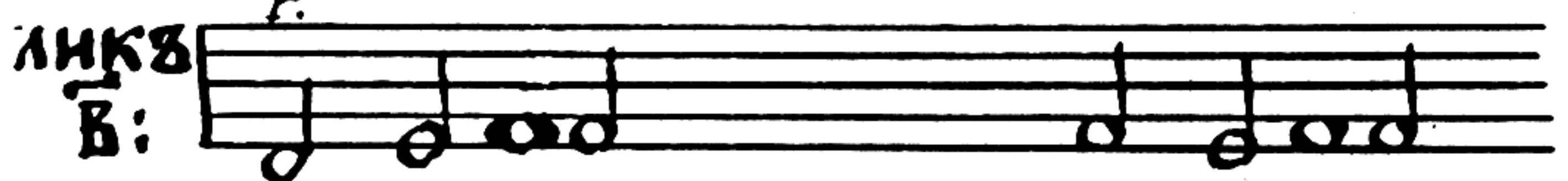

Аллилуїа, аллилуїа, аллилуїа,



СЛАВА ТЕБѢ БОЖЕ.

ВКУПѢ :

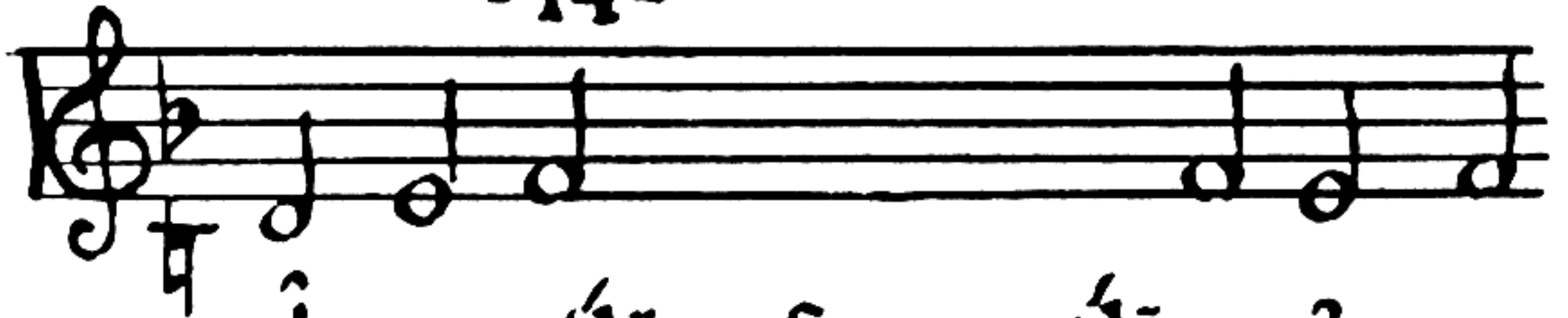

АЛЛІЛЮІА, АЛЛІЛЮІА, АЛЛІ



ЛЮІА, * СЛАВА ТЕБѢ

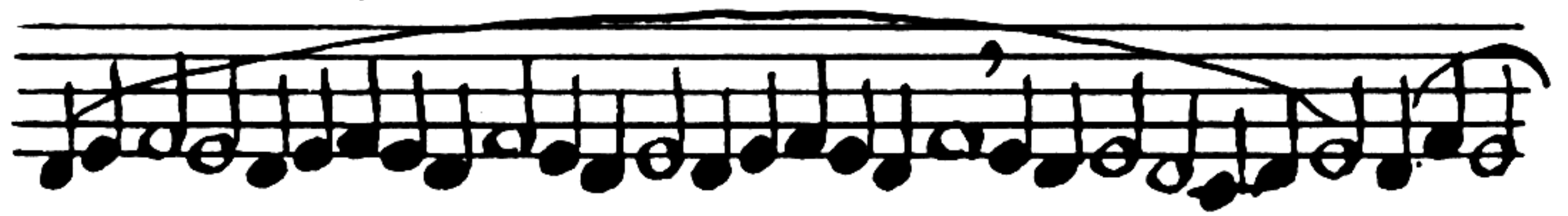

БО - - - - - ЖЕ

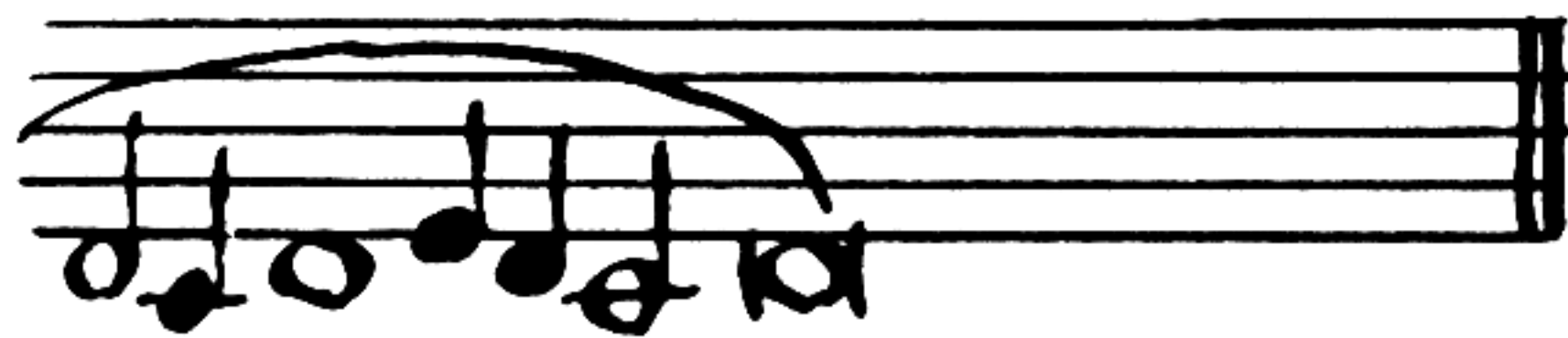

* ИИЗ

ПЕРЕВОДЪ :



СЛАВА ТЕБѢ



БО - - - - -



- ЖЕ

І́НО БЛАГОСЛОВІ́
КРАТКОЕ (ВАЛ. ШВ.):

ГОЛОВЦІ́НКА:



БЛАГОСЛОВІ́ ДУШЕ́ МОЇ́ ГОСПОДА:

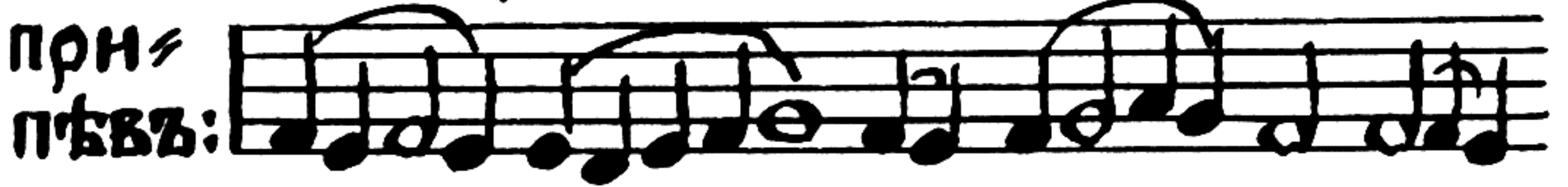

Бла - го - словéнь є - сн



ГО - СПОДИ

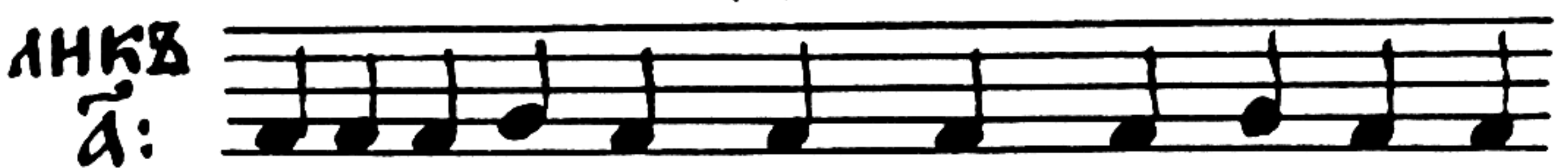

ГДН БЖЕ МОЙ ВОЗВЕЛІ́ЧІ́ЛСА



є - сн С'БЛ'Ш

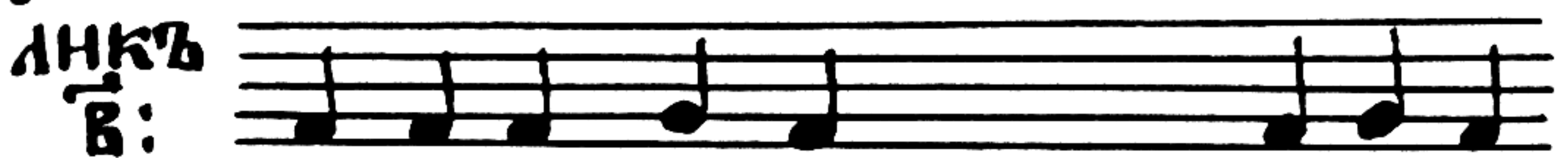

ВО ИСПОВ'ДА́НІ́Є І́ В'ВЕЛÉЛ'ПО.



- ТУ ѠВЛѢКА - СА Ѡ - СѢ.

ЛНКЪ
Ѧ:

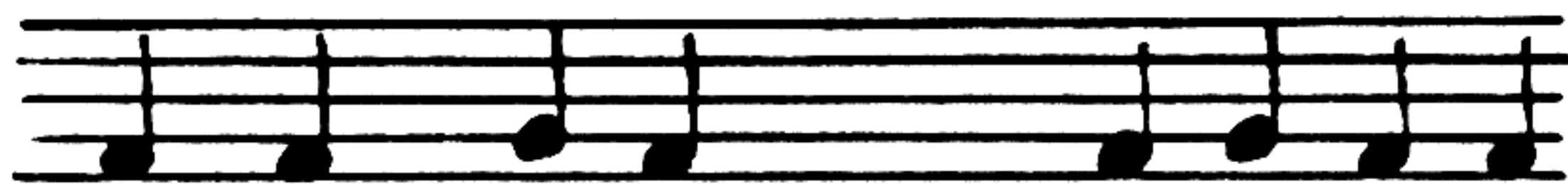

ТВОРАЙ АГГЛЫ СВОА ДЪХИИ



СЛУГИ СВОА ПЛАМЕНИ ѠГ - НЕННИИ

ПРИ
ПЪВЪ:



ДНВ - НА ДЪ - ЛА ТВО -



- А ГО - СПО ДИ.

ЛНКЪ
Ѧ:



ИСА ПРЕМЪДРОСТІЮ СОТВО -



- РИЛЪ Ѡ - СѢ

ЛНКВ
А:

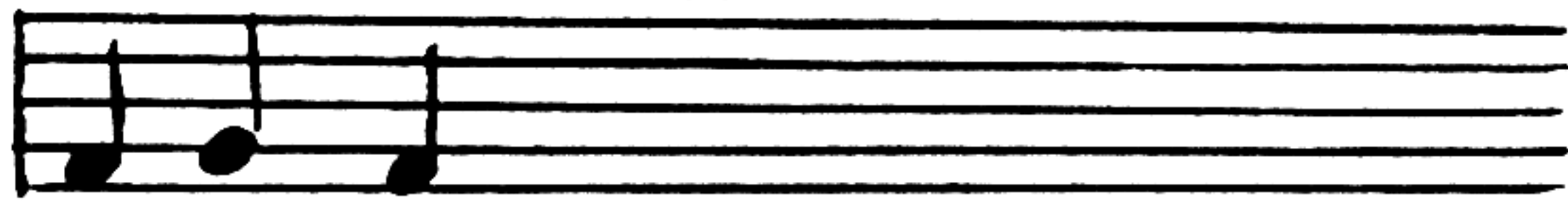

ШВЕРЗШУ ТЕБѢ РУКУ ВСАЧЕС.



КАИ СПОЛНАТСА БЛАГОСТИ.

ПРИ
ПЪВЪ:



СЛАВА ТИ ГОСПОДИ



СОТВОРИВШЕ МЯ



ВСА.

ЛНКВ
Б:

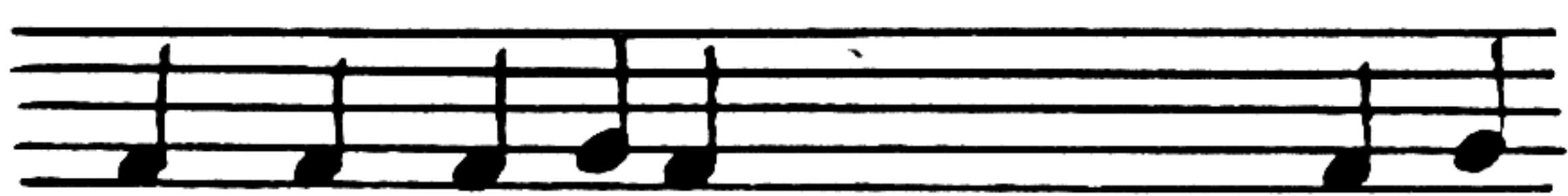

ГОСПОЮ ГДЕВИ ВЪ ЖИВОТѢ

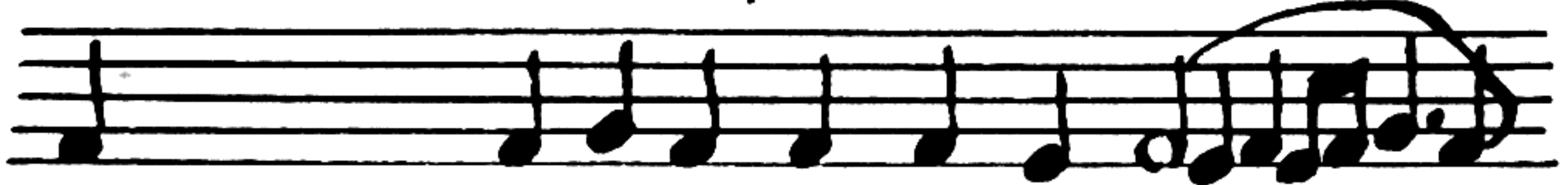

МОЕМЪ ПОЮ ВЪ МОЕМЪ ДОН.

СЛАВА ТИ:

- АЕЖЕ ЁСМЬ

ЛНКВ
А:

СЛА́ВА О́ЦЮ́ И́ СЫ́НУ́ И́ СТО́МУ

СЛАВА ТИ:

ДУ - ХУ

ЛНКВ
В:

И́ НЫ́НѢ́ И́ ПРІ́СНУ́ И́ ВО́ ВѢ́КИ ВѢ́.

СЛАВА ТИ:

КѠ́ВЪ, А́МІ́НЬ.

ПО́ЩЕ
РЕДН:

А́ЛЛІ́ЛУ́ІА, А́ЛЛІ́ЛУ́ІА, А́ЛЛІ́ЛУ́ІА,

СЛА́ВА ТѢ́БѢ́ БО́ЖЕ

ВКУПѢ:



Аллилуїа, аллилуїа, аллилуїа.

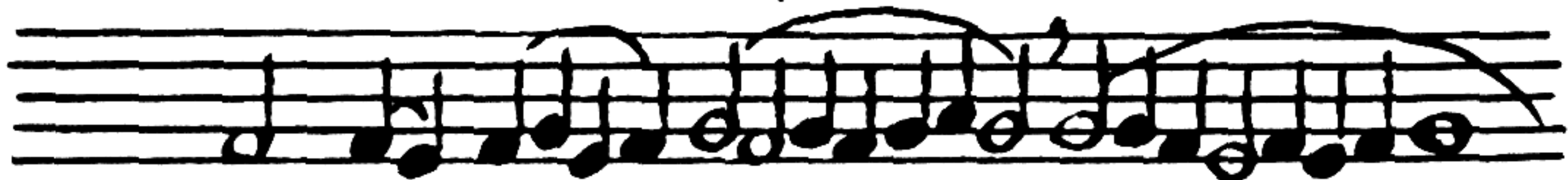

Іа, слава Тебѣ Бо.



- же. ВЕЛИКАЯ ЕКТЕІА:

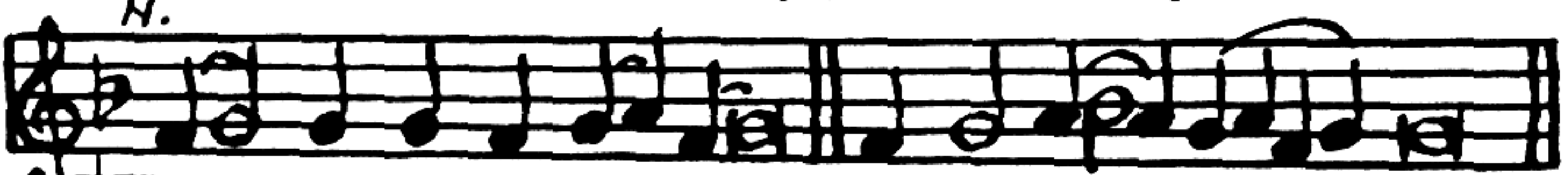

Господи помилуй. Тебѣ Го - спо - ди.



ВЕЛИКАЯ ЕКТЕІА:

Господи помилуй



Господи помилуй. Тебѣ Го - споди



А - мѣнь.

КАРІСМА-А ГОЛОВЦІНКА:



БЛАЖЕНЪ



МЪЖЪ, АЛ - ЛН - ЛЪ І - А.

ІНО
НАЧАЛЪ:



БЛАЖЕНЪ МЪЖЪ, АЛ -



- ЛН - ЛЪ - І - А.

ІНО
НАЧАЛЪ:



БЛАЖЕНЪ МЪЖЪ, АЛ -



- ЛН - ЛЪ - І - А.

ЛНКА
А:



ІЖЕ НЕ ІДЕ НА СОВѢТЪ НЕЧЕС.



ГІ́ - Выхъ:

припѣвъ
ѣ:



ѣл - - -



лн-лѣ - і - а



нлн:

ѣл лн-лѣ - і -

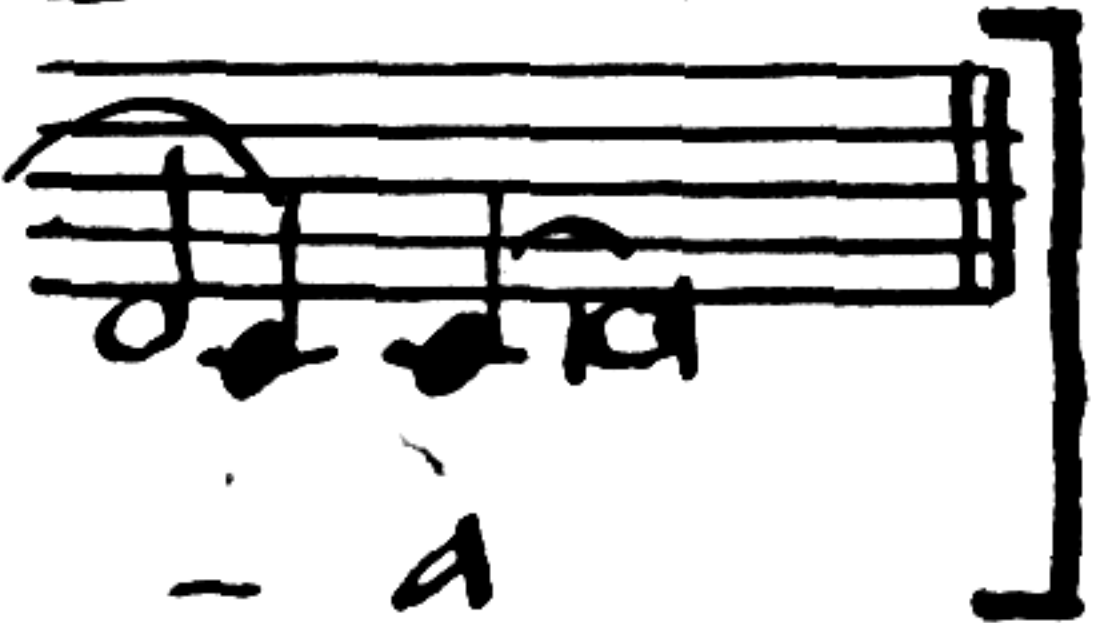

- а

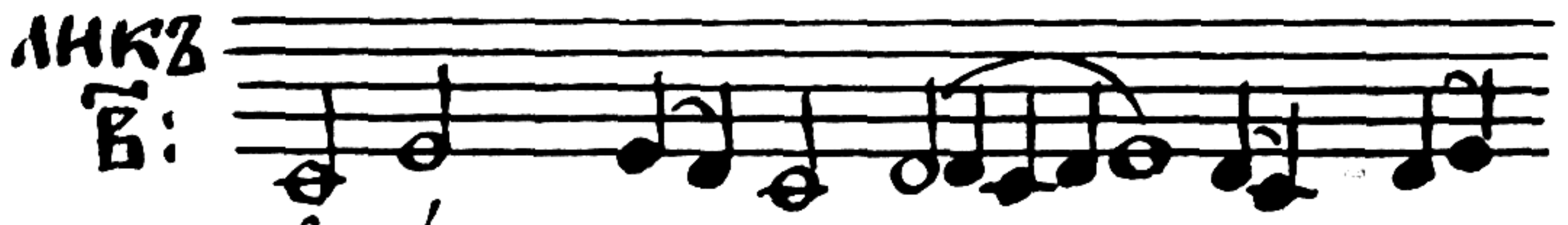

лнкъ
ѣ:

н пѣть нечестн - выхъ по-



припѣвъ ѣ:

гнѣ - нетъ

ЛНКВ
А:

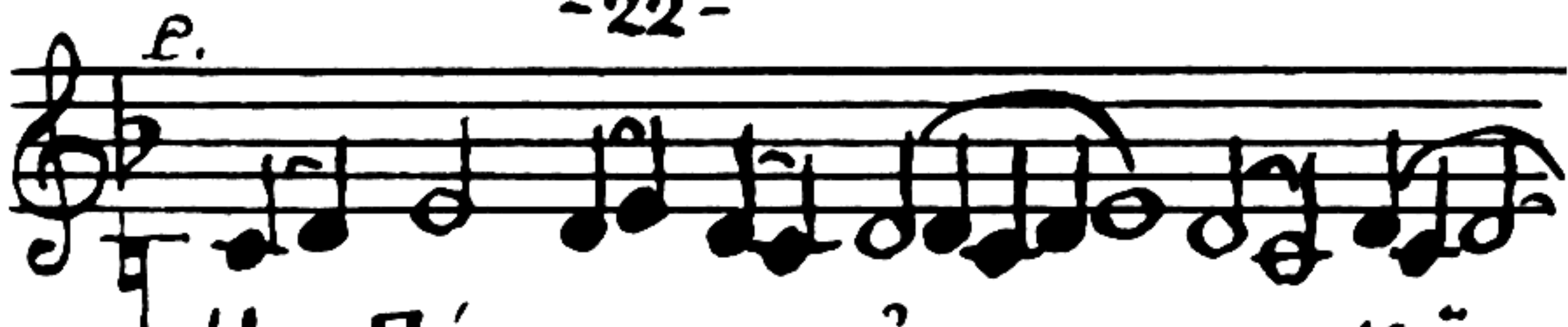

На Го́спода І́ на Хрі́.



- ста́ є́ - - ру́

ПРИП'ЄВ
Б:



Ал - - ли -



- лѣ
- ѡк і́ - а

ЛНКВ
Б:



Блаже́ни всі́ надѣ́ ю -



ці́ - н-са́ На́нь

ЛНКВ
А:

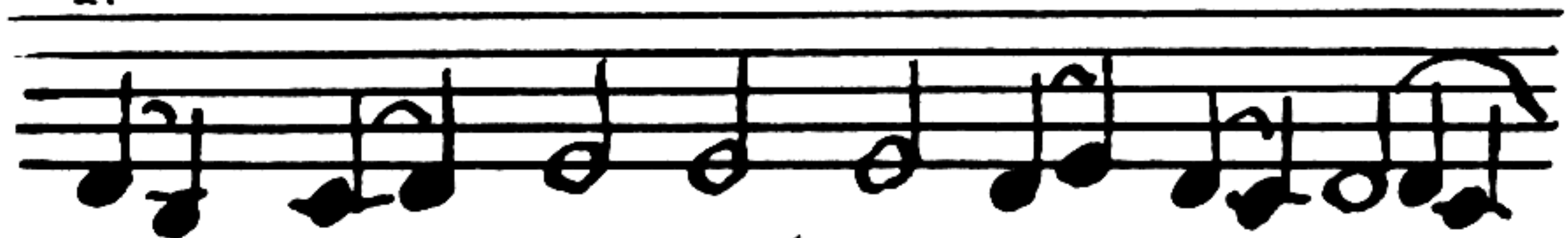

Воскресни́ Го́споди́, спаси́

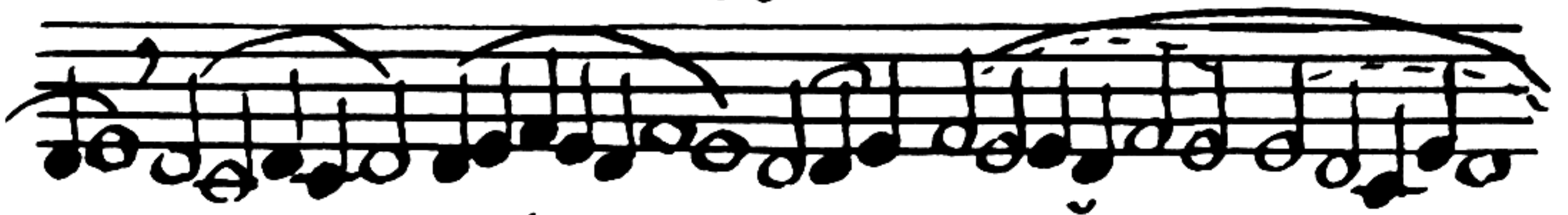

МА́ БО́ - ЖЕ МОЙ (МО - - - И)



ПРИПѢВЪ ~ Б:

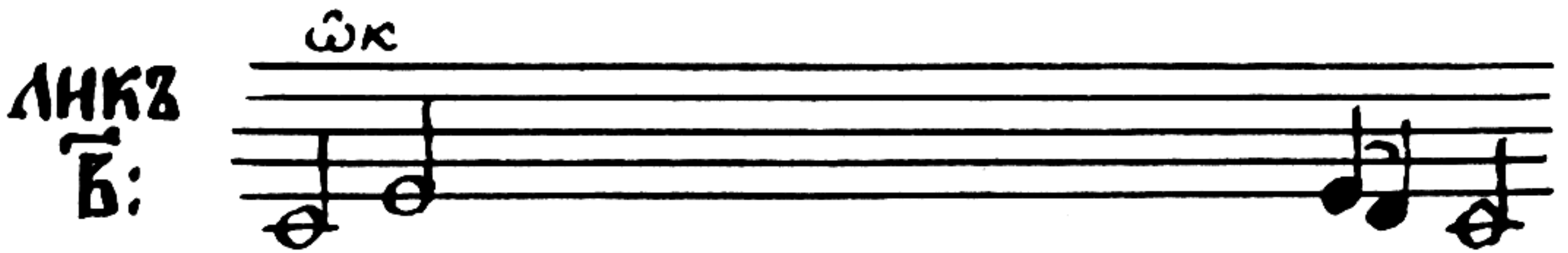

Ѡк

ЛНКЗ
Б:

И НА ЛЮДѢХЪ ТВОИХЪ БЛАГОСЛО-



ПРИПѢВЪ ~ Д:

ВѢ - НИ - Е ТВОЕ



ЛНКЗ
Д:

СЛА́ВА О́ТЦУ И СЫ́НУ И СВА-



ПРИПѢВЪ ~ Б:

- ТО́ - МУДРО́ - ХУ

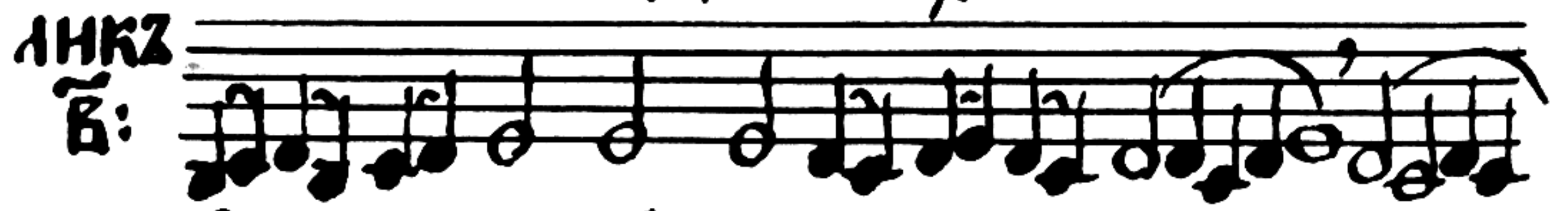

ЛНКЗ
Б:

И ны́нѣ и прѣснѣ и во вѣки вѣ -

ПРИ
ПЪВЪ
В:

КѠВЪ, А - МНЬ

ЛНКЪ
А:

АЛНЛѠІА, АЛНЛѠІ - А, АЛНЛѠІ - І.

- А : СЛА - ВА ТЕВЪ БОЖЕ.

ЛНКЪ
В:

АЛНЛѠІА, АЛНЛѠІА, АЛ - ЛНЛѠ -

І - А, СЛА - ВА ТЕВЪ БОЖЕ.

ВКУПЪ:

АЛНЛѠІА, АЛНЛѠІА, АЛНЛѠІ - А,

СЛАВА ТЕ - ВЪ БО - ЖЕ

ѢНО БЛАЖЕНЪ МЪЖЪ
КРАТКОЕ (ВАЛ. ѠБ.): ГОЛОВЦІНКА:



Блаженъ мъжъ:

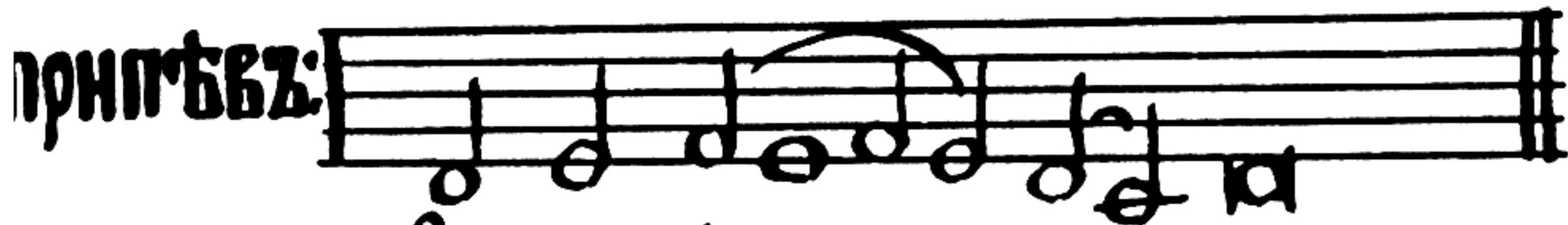

Алла - і - а.

ЛНКА

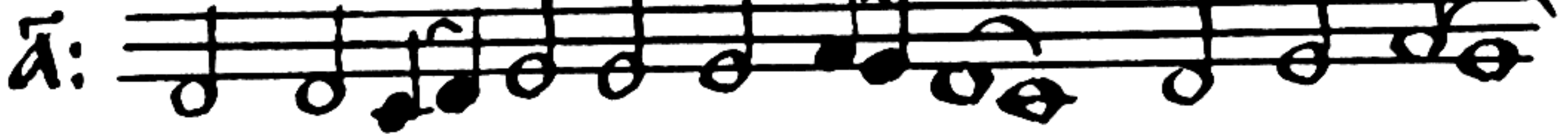

Ѣже не Ѣде на совѣтъ нечестн.



- Выхъ.

ЛНКА



И пѣтъ нечестнвыхъ по-ги -



-внѣтъ.

А:

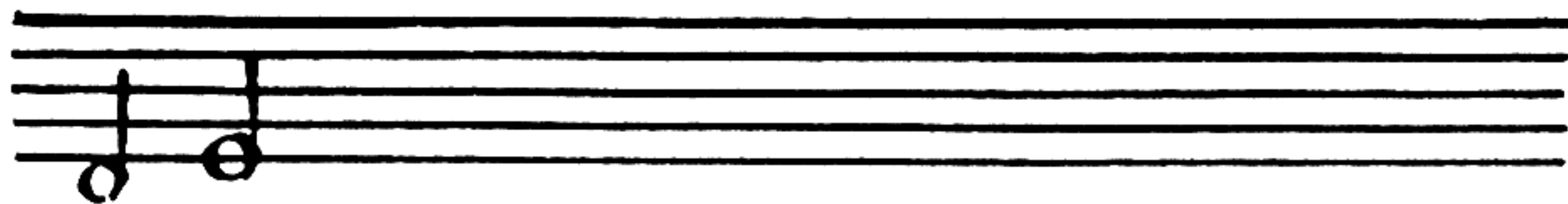

Работа́йте гдѣви со стра́хомъ и́ ра-



дѣ́йте са́. Мѹ с'тре́петомъ

пр
ип
ѣв
з:

Б:



Блаже́ни вси́ надѣ́ю-щїи са́

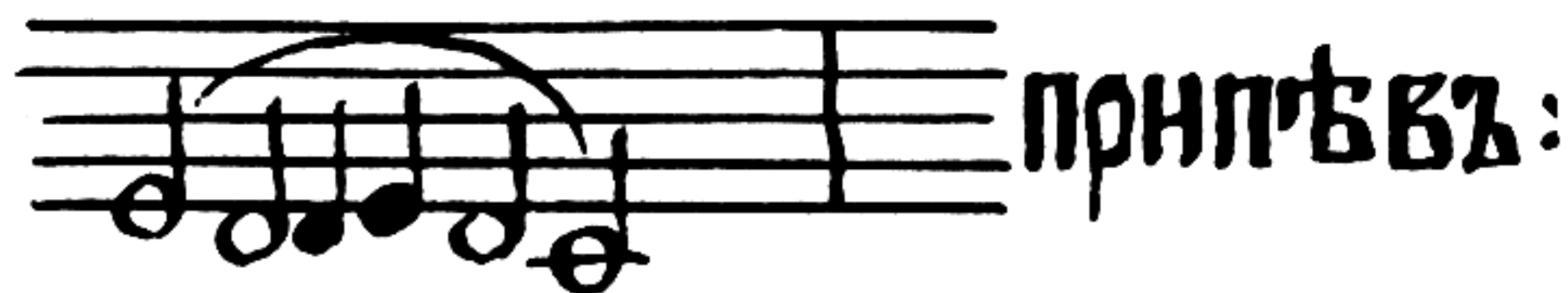

На́нь.

А:



Воскресни́ гдѣи́ спаси́ ма́ бо́-



же́ мой

Б:

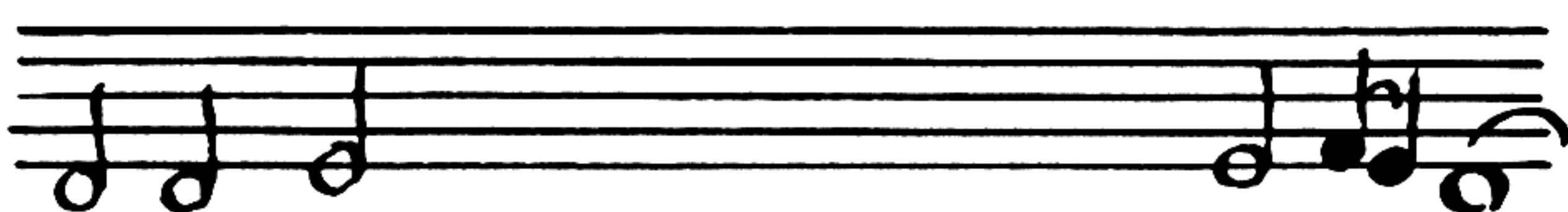

и́ на лю́дехъ твои́хъ благосло́вѣ.



- нї.є твоє

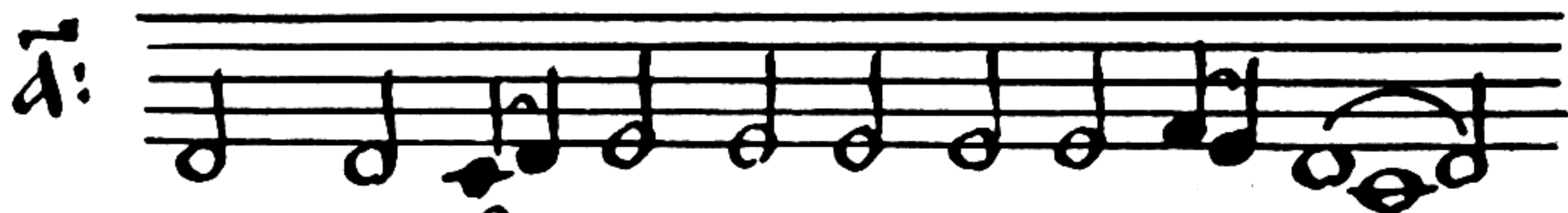

Слава Отцѣ и Сыну и Свято-



- му Дѣху

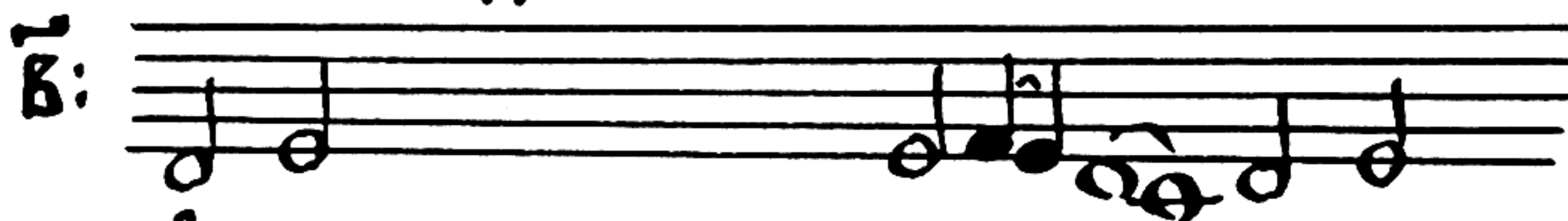

и нынѣ и присно и во вѣки вѣки.



- Кѣвѣ, аминь

По ѡчередн: аллилуїа-ѣ, слава тебѣ Боже: дважды

вкупѣ
Третій
разъ:



Аллилуїа-ѣ, слава тебѣ Боже.
малаа екѣтенїа

ВОЗДѢХНІА ІІ ГЛАСОВЪ: ГЛАСЪ ~ Я-И

ЦАЛОМЪ РЪМ: Р.



ГОСПОДИ ВОЗЗВАХЪ КЪ ТЕБѢ

ПРИПѢВЪ

Я:



ВЪСЛЫШН МЯ [НЫ] ГОСПОДИ.



ГОСПОДИ ВОЗЗВАХЪ КЪ ТЕБѢ,
ВЪСЛЫШН МЯ, ВОИМІ ГЛАСЪ
МОЛЕНІА МОЕГО:



ПРИПѢВЪ
Я

ВНЕГДА ВОЗЗВАТИ МЯ КЪ ТЕБѢ:

ДА ИСПРАВНТСЯ МОЛИТВА МОЯ,
КАКЪ КАДІЛО ПРѢДЪ ТОВОЮ,
ВОЗДѢАНІЕ РУКЪ МОЕЮ:



ЖЕРТВА ВЕ-ЧЕРНАА:

ПРИПѢВЪ ~ Я-И,
ТАКОЖДЕ И ИНИ
СТІХИ СЪ СІМЪЖЕ
ПРИПѢВОМЪ.

Щаломъ рѣа: Гла́сомъ мо́имъ ко́гда возъ

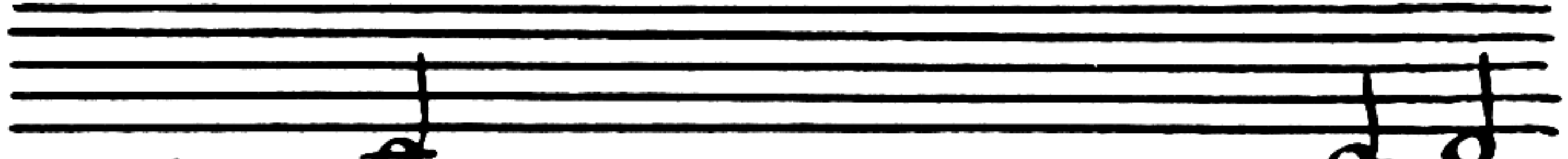

-звѣхъ, гла́сомъ мо́имъ ко́ Господу

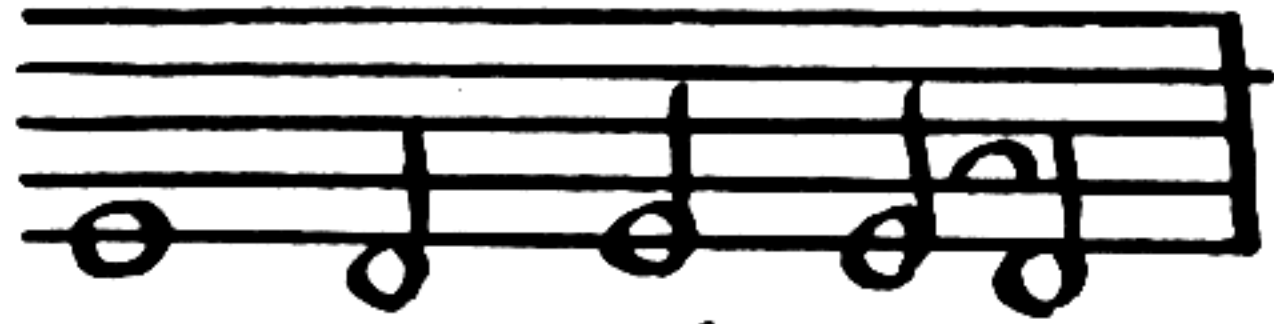

по-мо-лихса:

припѣвъ
в:



Воззвахъ къ Тебѣ, спаси ма.
Такожде и нынѣ стихи псалма съ симъ припѣвомъ

Щаломъ рѣа:

Изъ глубины воззвахъ къ Тебѣ гдн:



Гдн оуслыши гласъ мой:

припѣвъ
г:



Хрѣте спсе помни-ла-и насъ.
И дайте съ симъ же припѣвомъ.

ЩАЛОМЪ РМ: ГДН ВОЗЗВАХЪ К' ТЕБѢ, ОУСЛЫШН
МА, ВОИМИ ГЛАСЪ МОЛЕНІА МОЕГѠ ВНЕГДА ВОЗ-
ЗВАТИ МН К' ТЕБѢ. / ДА ИСПРАВИТСА МОЛН-
ТВА МОА ГЯКШ КАДНЛО ПРЕД' ТОВОЮ ВОЗДѢ-
АНІЕ РХКХ МОЕЮ ЖЕРТВА ВЕЧЕРНАА. / ПОЛО-
ЖИ ГДН ХРАНЕНІЕ ОУСТѠМЪ МОИМЪ, И ДВЕРЬ
ѠГРАЖДЕНІА Ѡ ОУСТНАХЪ МОИХЪ. / НЕ ОУКЛО-
НИ СРЦЕ МОЕ В' СЛОВЕСА ЛЖКАВСТВІА НЕПЩЕ-
ВАТИВНЫІ Ѡ ГРѢСѢХЪ. / С' ЧЕЛОВѢКИ ДѢЛА-
ЮЩИМИ БЕЗЗАКОНІЕ, И НЕ СОЧТЪСА СО ИЗ-
БРАННЫМИ ИХЪ. / НАКАЖЕТЪ МА ПРАВЕД-
НИКЪ, МИЛОСТІЮ, ЕЛЕЙ ЖЕ ГРѢШНАГѠ ДА
НЕ НАМАСТНГЪ ГЛАВЫ МОЕА. / ГЯКШ ЕЩЕ
И МЛТВА МОА ВО ВЛГОВОЛЕНІИХЪ ИХЪ:
ПОЖЕРТЫ БЫША ПРИ КАМЕНИ СХДИИ ИХЪ. /
ОУСЛЫШАТСА ГЛАГОЛИ МОИ, ГЯКШ ВОЗМО-
ГОША: ГЯКШ ПОЛЩА ЗЕМЛИ ПРОСѢДЕСА НА
ЗЕМЛИ, РАСТОЧИШАСА КѠСТИ ИХЪ ПРИ
АДѢ. / ГЯКШ К' ТЕБѢ ГДН, ГДН, ОЧИ МОИ,
НА ТА ОУПОВАХЪ, НЕ ѠНИМИ ДѢШЪ МОЮ. /
СОХРАНИ МА Ѡ СБТИ, ИЖЕ СОСТАВИША
МИ, И Ѡ СОВЛАЗНЪ ДѢЛАЮЩИХЪ БЕЗЗА-
КОНІЕ. / ПАДЪТЪ ВО МРЕЖЪ СВОЮ ГРѢШ-
НИЦЫ: ЕДИНЪ ЕСМЪ АЗЪ ДОНДЕЖЕ ПРЕ-
ИДЪ.

ЩАЛОМЪ РМА:

ЩАЛОМЪ РѢА: ГЛАСОМЪ МОИМЪ КО ГДѸ
ВОЗЗВАХЪ, ГЛАСОМЪ МОИМЪ КО ГДѸ ПОМО-
ЛИХСА. / Пролію пред' нимъ моленіе
моё, печаль мою пред' нимъ возвѣщю /
Внегда исчезати ѿ мене дѸхъ моему,
и ты позналъ еси стези моя. / На пѸ-
ти семъ, по немъже хождяхъ, скрѣ-
пѣ свѣтъ мнѣ. / Смотрихъ ѿдеснѣю и
возгладяхъ, и не бѣ знааи мене. /
Погнѣе бѣгство ѿ мене, и несть взы-
сканіи дѸшѸ мою. / Воззвахъ къ те-
бѣ гдѣи, рѣхъ: ты еси оупованіе моё,
часть моя еси на земли живыхъ. /
Вонми моленію моему, ѣкѡ сми-
рихса сѣлѣ. / Избави мѧ ѿ гоня-
щихъ мѧ, ѣкѡ оукрѣпѣшася паче
мене.

НА І: Изведи изъ темницы дѸшѸ мою,
исповѣдатиса имени твоему. /
Мене ждѸтъ праведницы дождеже
воздаси мнѣ.

НА И: ЩАЛОМЪ РѢА: Изъ глубины воз-
звахъ къ тебѣ гдѣи, гдѣи оуслыши гласъ
мой. / Да вѣдѸтъ оуши твои внѣмлю-
щѣ гласъ моленіа моего.

НА 5: ЯЩЕ БЕЗЗАКОНІА НАЗРИШИ ГДН,
ГДН КТО ПОСТОИТЪ, ГЯКШ ОУ ТЕВѢ
УЧНЩЕНІЕ ЕСТЬ. / ИМЕНЕ РАДН ТВО
ЕГѠ ПОТЕРПѢХЪ ТА ГДН, ПОТЕРПѢ
ДУША МОА ВЪ СЛОВО ТВОЕ, ОУПОВА
ДУША МОА НА ГДА.

НА Д: У СТРАЖИ ОУТРЕННІА ДО НО
ЩИ, У СТРАЖИ ОУТРЕННІА ДА ОУПО
ВАЕТЪ ИИЛЬ НА ГДА. / ГЯКШ ОУ ГДА
МЛТЬ И МНОГОЕ ОУ НЕГѠ ИЗБАВЛЕ
НІЕ: И ТОИ ИЗБАВИТЪ ИИЛА У ВСѢХЪ
БЕЗЗАКОНІИ ЕГѠ.

ПСАЛОМЪ: Р51: ХВАЛИТЕ ГДА ВСИ
ЯЗЫЦЫ, ПОХВАЛИТЕ ЕГѠ ВСИ ЛЮДИЕ. /
ГЯКШ ОУТВЕРДИСА МЛТЬ ЕГѠ НА
НАСЪ И ИСТИНА ГДА ПРЕБЫВАЕТЪ
ВО ВѢКЪ.

ЯЩЕ СТИХИРЫ НА І, ПОЕМЪ К' НИМЪ
СТИХИ У: ИЗВЕДИ ИЗЪ ТЕМНИЦЫ:
СИМЪ НАПѢВОМЪ:

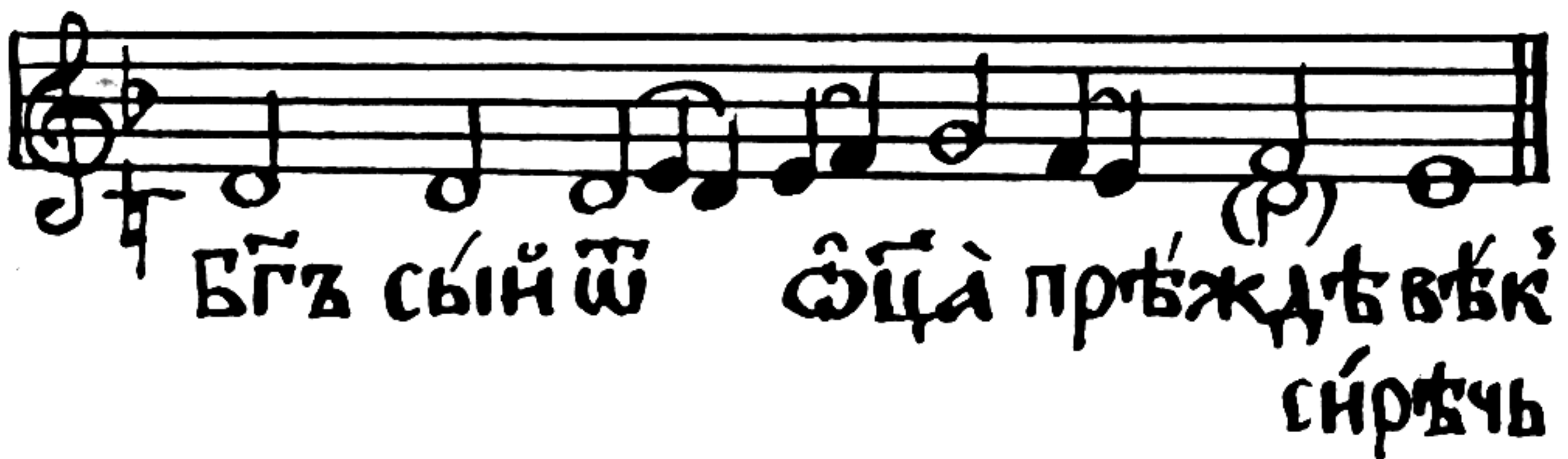

СІРЪЧЬ: ІЗВЕДИ ІЗ' ТЕМНИЦЫ ДУШУ МОЮ:



ІСПОВѢДАТИСЯ І́-МЕ-НИ ТВОЕ-МУ.

САМОГЛАСЕНЪ: ъ

СТІХІРА

ВОСКРЪНА Д-а:



Речёр-ніа наша мо-

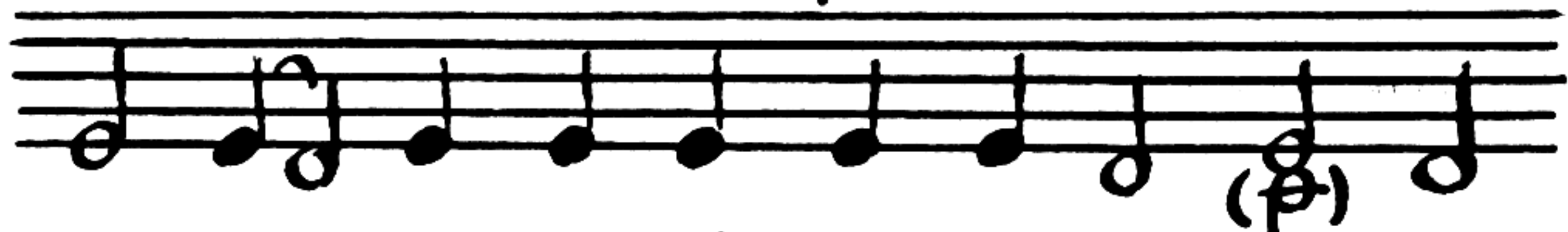

-літвы прі-н-мі сѣ́ый Го́споди,

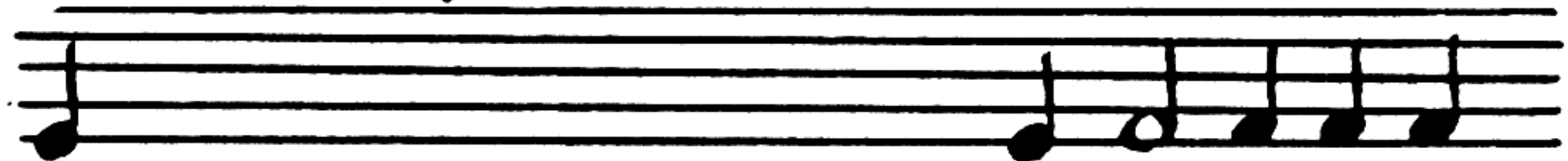

І ПОДА́ЖДЬ НАМЪ ѠСТАВЛЕНІЕ ГРѢ-



-хѡвъ ꙗ́ко ѡ́днъ ѡ́си ꙗ́влѣнъ в'



мірѣ́ воскресѣні-е.

СІМЪ ЖЕ НАПѢВОМЪ І́ВСІИ СТІХІРЫ.

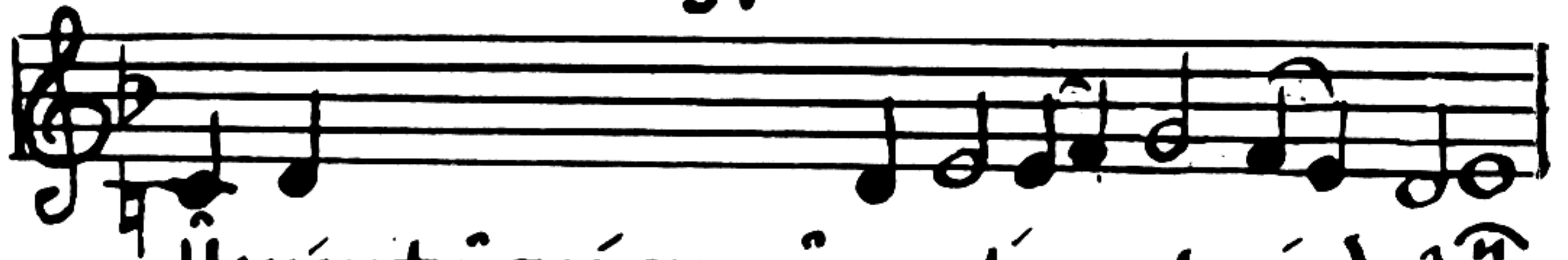

И нынѣ и прѣсншѣ во вѣки вѣкѣвъ, аминь



ДОГМАТЪЪ:

Всемір. нѣ. ю слава ѿ



человѣкъ прозѣб - шѣ - ю, и рад



дыкъ рѣждшѣ - ю небѣснѣ. ю двѣрь



воспоимъ Марі - ю дѣ - вѣ, без -



плѣт - нѣхъ пѣснь и вѣрнѣхъ оу. до.



брѣ - нѣ. е: Сї. ѿ во гѣ. вѣ. са небо

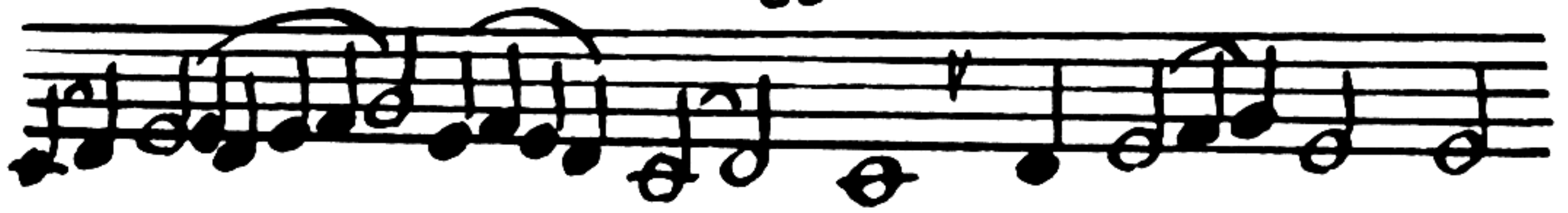

І́ хрámъ Бо - жества́, Сї.а̀ прегра.



Ждѣні.є враждѣ́ разрѣ.шнѣ -



шн, мнрѣ́ введе́ і́ Цáрствіє

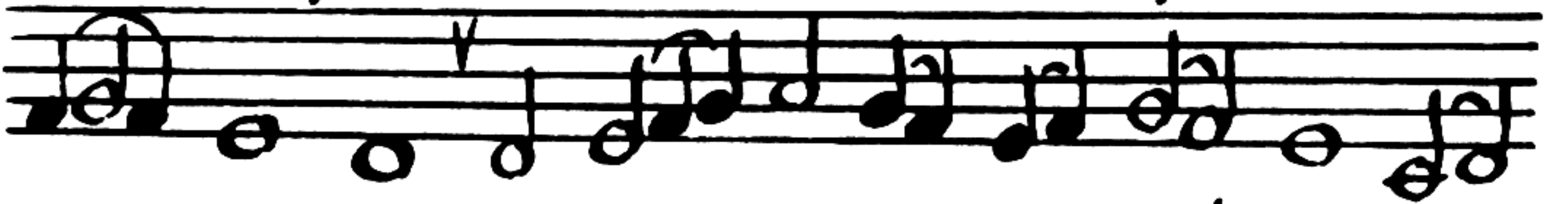

ѡ - вѣрзе, Сї.ю́ оѣвш і́ - мѣ.ще вѣ.



ры оѣтвержде́ - ні - є побóр - ни.



ка і́маны из' Неа̀ рóждаша.го.са

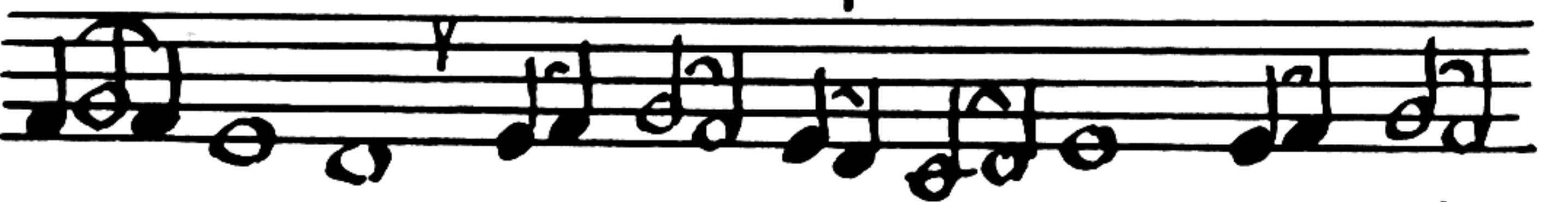

Го.спода, дерзайте оѣ - вш, дерзай -

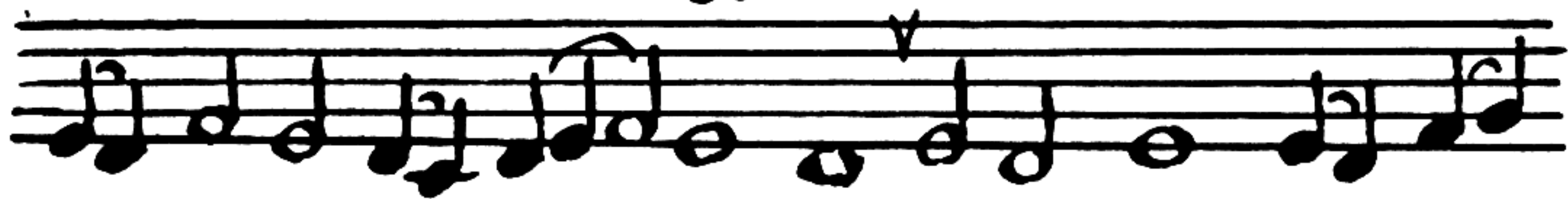

ТЕ ЛЮДІ Є БОЖІН, НЬБО ТОЙ ПОВѢ.

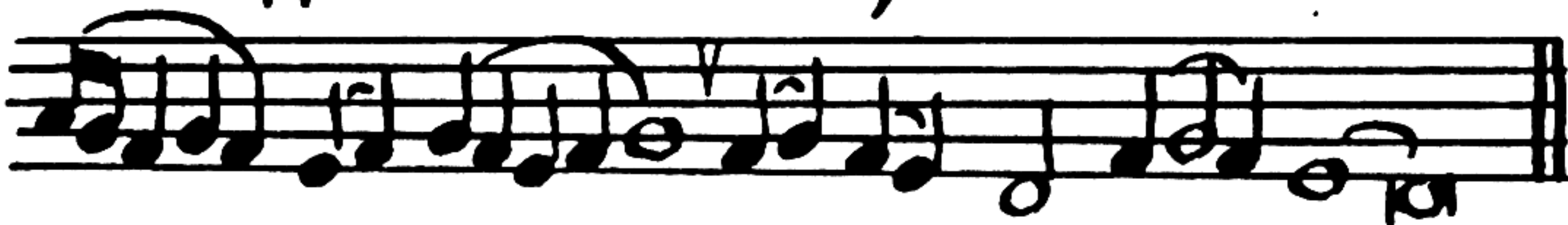

ДНТЪ ВРАГНІ ГАКШ ВСЕСНІ ЛЕНЪ.



Господи воззвахъ къ тебѣ

прип.
въз:



и даѣе,
порадоу
зри въ
первомъ
гласѣ

оуслыши ма господи.

рѣма:



Гласомъ моимъ ко господу помолхса:

прип.
въз:



воззвахъ къ тебѣ спаси ма.

рѣма:



Гдн оуслыши гласъ мой:

ПРИ-
ПѢВЪ



Хрѣтѣ спсе по-милу-и насъ

НАПѢВЪ
СТІХОВЪ:



СНІДѢ ВОЛЕ-Ю НА ЗЕМЛЮ,

СТІХІРА
САМОГЛА-
СНА:

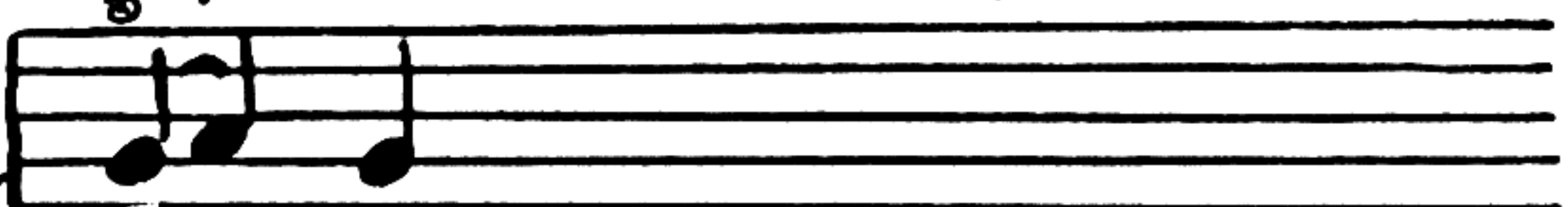

Прѣжде вѣкз ѿ оца рожда-



-шемуса божію словѣ воплощемъ.

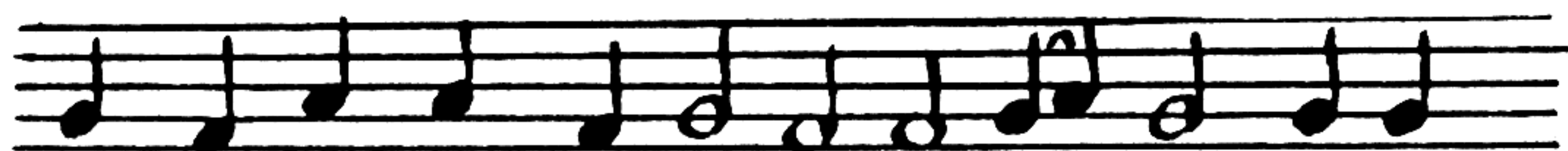

-са ѿ дѣвы Марі-и, прін-дѣте по-



-клонімсѧ. крѣстѣ бо претерпѣвѣ,



погребенію предадѣсѧ гѣ-кѡ самъ

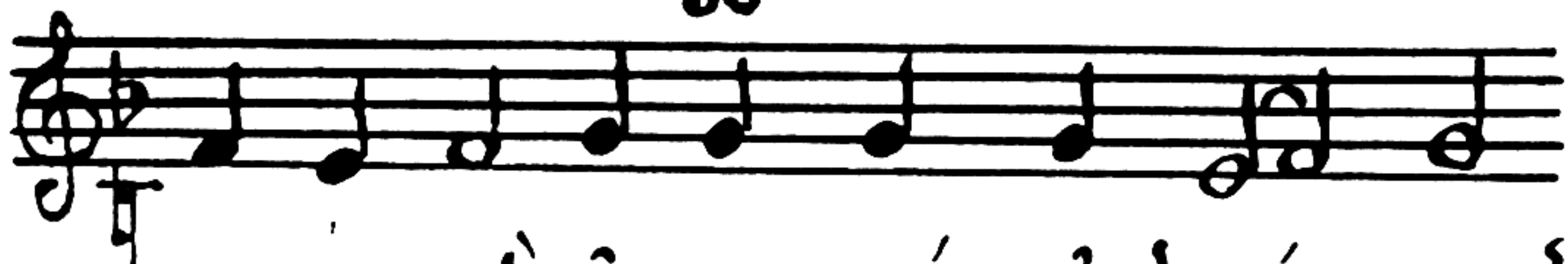

ВОСХОТѢ И ВОСКРЕСЪИЗЪ МЕРТВЫХЪ



СПАСЕ НА ЗАВЛАЖДАЮЩАГО ЧЕЛО-

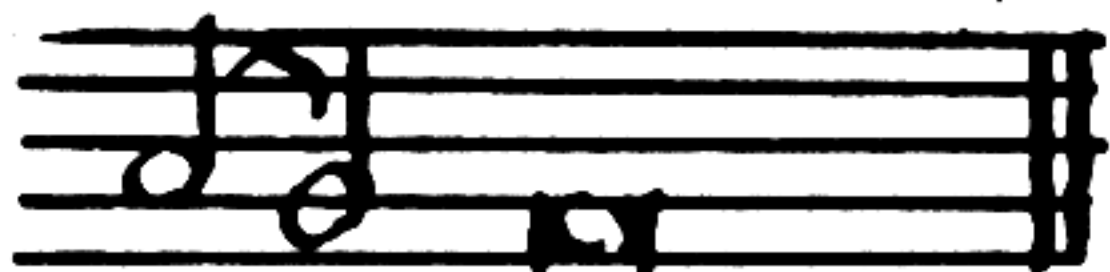

- ВЪ - КА.

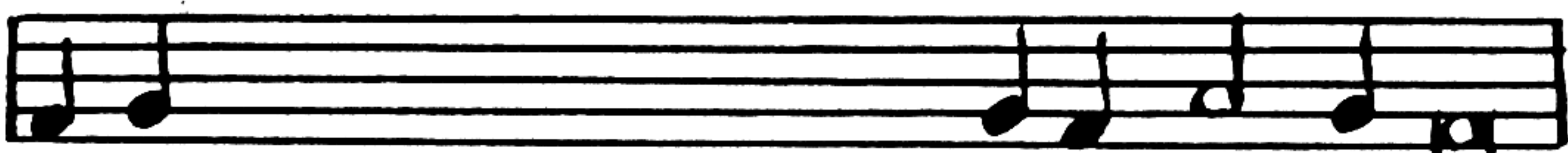

И НЫНѢ И ПРИСНУ И ВО ВЪКН ВЪКЪВЪЗЪ АМИНЬ

ДОМАТИЪ: 

Прейде сѣнь закон.

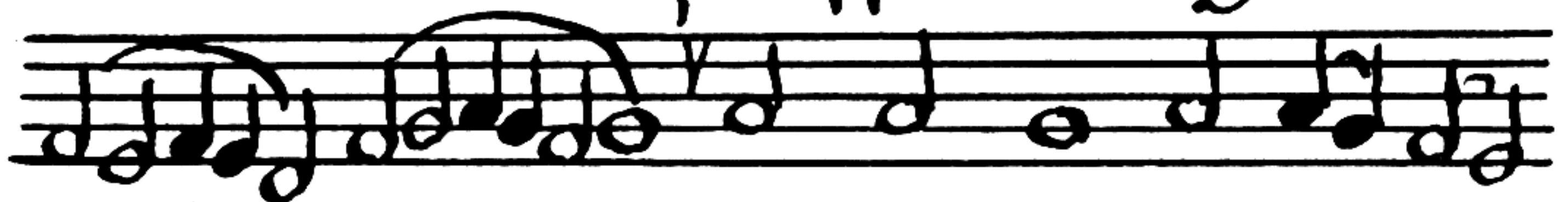

- НА - А, БЛАГОДАТИ ПРИШЕДЪ



- ШИ: ГЪКОЖЕ ВО КЪ-ПИ-НА НЕСГА,



ра-ше ѿ-па-ла́ - е - ма, та́-ку



Дѣва родила ѣси, и дѣ-ва пре-



-была ѣ-си. вмѣстѣ столпа

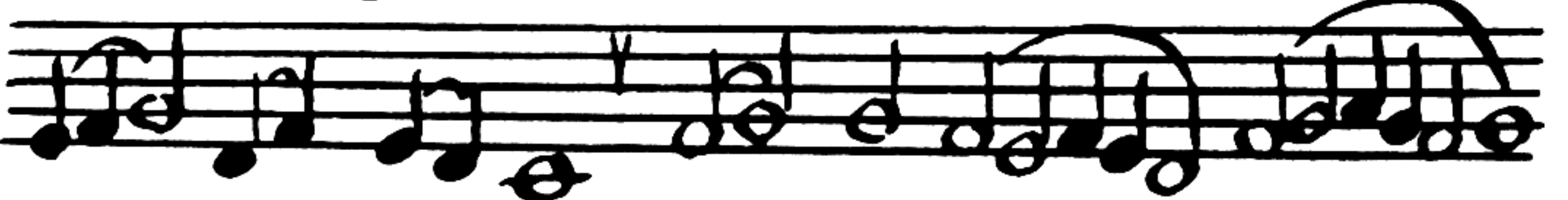

ѿг-неннаго праведно - е



возсі-а со́лнце: вмѣстѣ мшѣ -



-се - а хрѣтосъ спасе́ - ни.

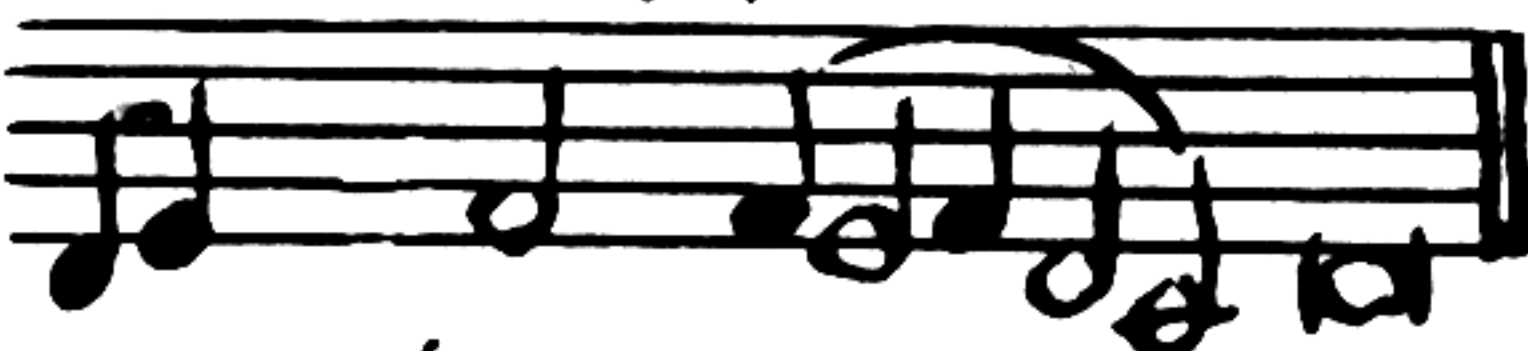

-е ду́шъ на́ - шихъ.
[ду-ша на-шихъ]

ГЛАСЪ Г:

рѣм:

ГОСПОДИ ВОЗЗВАХЪ КЪ ТЕ.

припѣвъ:

вѣ:

УСЛЫШИ ^{МА} ГО.

- СПО - ДИ.

рѣма:

ГЛАСОМЪ МОИМЪ КО ГОСПОДУ ПОМОЛИХСА:

припѣвъ:

ВОЗЗВАХЪ КЪ ТЕ Вѣ, СПА - СИ

ма

рѣма:

ГДН УСЛЫШИ ГЛАСЪ МОЙ:

припѣвъ:

Хрѣ́те спсе помнѣхъ насъ

напѣвъ
стихъвъ

воплотѣтиса ѿ чѣтыа дѣвы

Марї-и
стихѣра
самогла
сна:

n.

Твоѣмъ крѣтомъ хрѣте спа.

се, смѣрти держава разрѣши-са,

и дїавола прѣлесть оупразднѣ-са,

рѣдъ же челоуѣческїи вѣроу спасае-

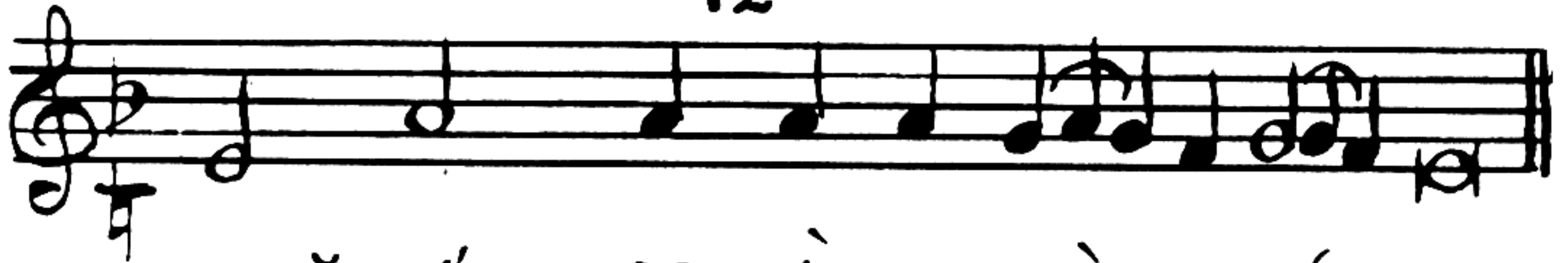

МЫЙ ПѢСНЬ ТЕБѢ ВСЕГДА ПРИНОСИТЪ.

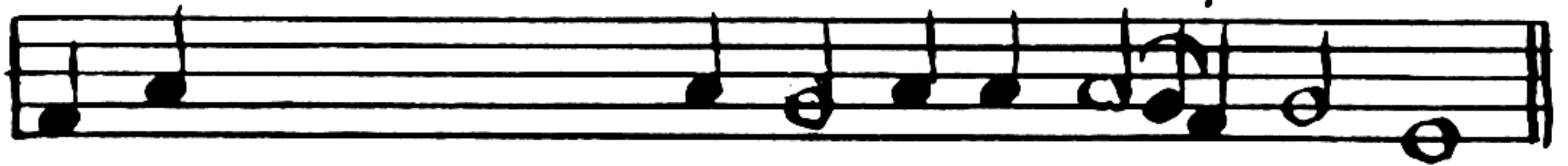

И НЫНѢ И ПРИСНѢ ВО ВѢКН ВѢКѢВЪ, АМИНЬ.



КА - КШ НЕ ДИ -



ВНМСА БОГОМЪЖНОМУ РОЖДЕ -



СТВЪ ТВОЕМЪ ПРЕЧЕСТНА - А; ИСКУ.

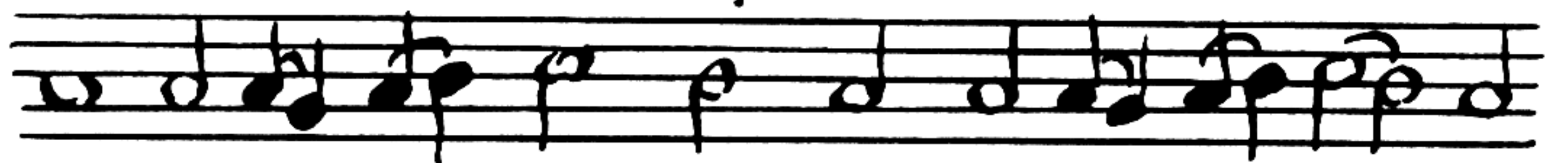

ШЕНІА ВО МЪЖЕСКАГШ НЕ ПРИ - ЕМШИ



ВСЕНЕПОРОЧНА - А, РОДНЛА ЕСИ БЕЗЪ



О́тца сѣа плоти́-ю, преж-де вѣкѣ



и́ О́ца рожденна-го безъ мате-ре,



ника-ко-же претерпѣвша.



го измѣненіа, и́ли смѣшеніа и́ли



раздѣле-ніа, но о́-бо-ю суще-



ствѣ свойство цѣ-ло сохрани-шаго.

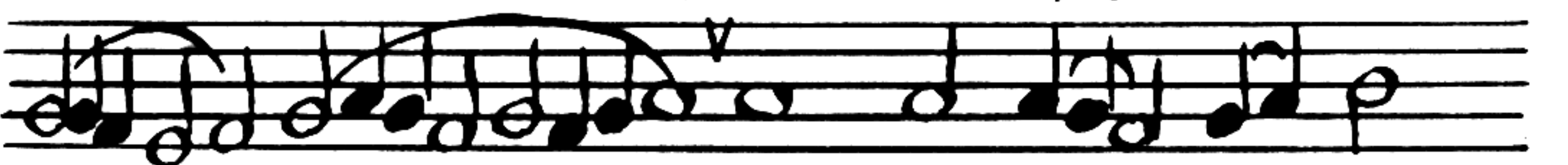

тѣмъ же

Мати Дѣ-во Кла-

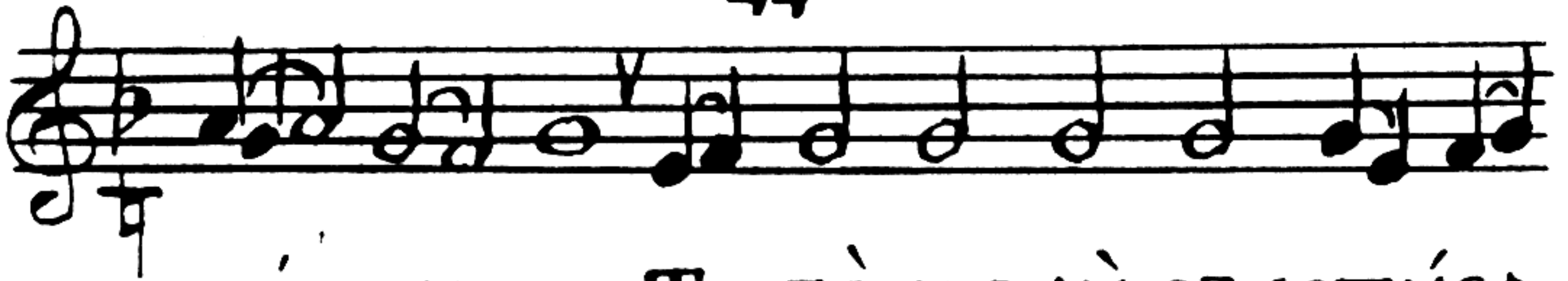

ДЫ-ЧН-ЦЕ, ТО-ГО МОЛИ СПАСИ СЯ



ДУШАМЪ ПРАВОСЛАВ-НЫ



БОГОРОДИЦЪ ИС-ПОВѢДАЮЩИХЪ ТА.

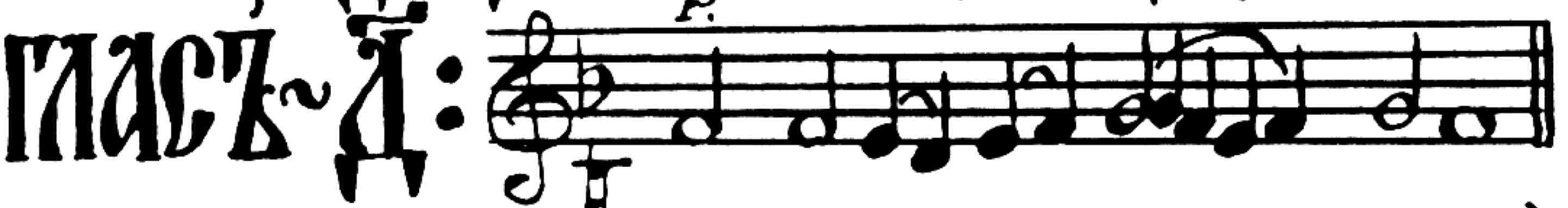

ГЛАСЪ ДЪ: ГОСПОДИ ВОЗЗВАХЪ КЪ ТЕБѢ:



ВЪСЛЫШИ НА ГОСПО-ДИ.
[НЫ]

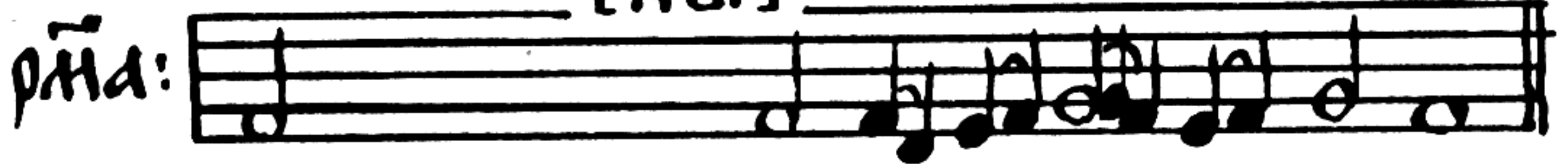

ГЛАСОМЪ МОИМЪ КО ГОСПОДЪ ПОМОЛИ СЯ:



ВОЗЗВАХЪ КЪ ТЕБѢ, СПАСИ НА.



ГДН ОУСЛЫШИ ГЛАСЪ МОЙ:



ХРТЕ СПСЕ ПОМИ. ЛУ. И НАСЪ.

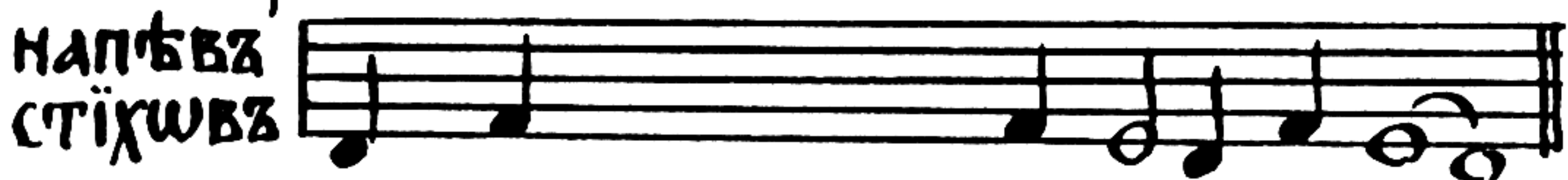

БЫВЪ БГЪ И ЧЛВКЪ ВО ДВОЮ ЕСТЕСТВУ.

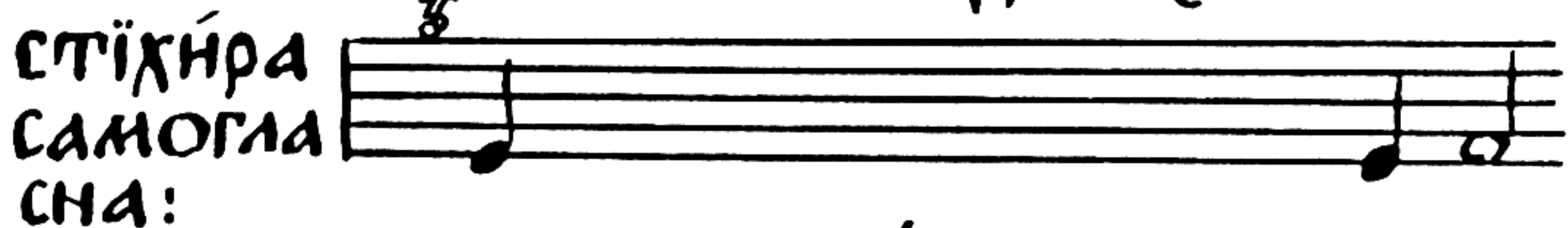

ЖИВОТВОРАЩЕМУ ТВОЕМУ

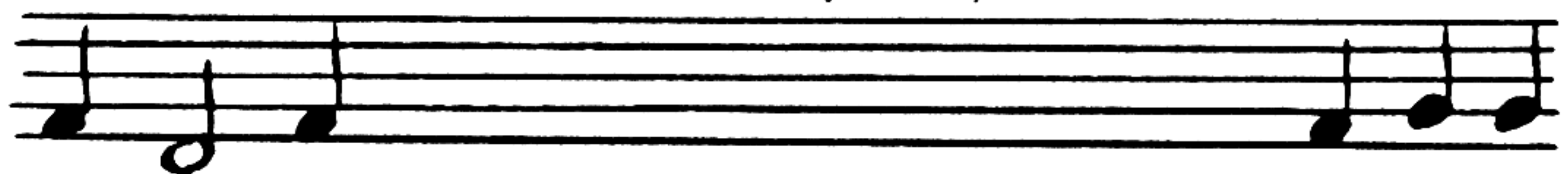

КРТУ НЕПРЕСТАННО КЛАНАЮЩЕСА ХРТЕ



БЖЕ, ТРИДНЕВНОЕ ВОСКРНЕ ТВОЕ СЛА.



ВНМЪ, ТБМЪ БО ШВНОВНА ЕСН ИСТИВЪ.

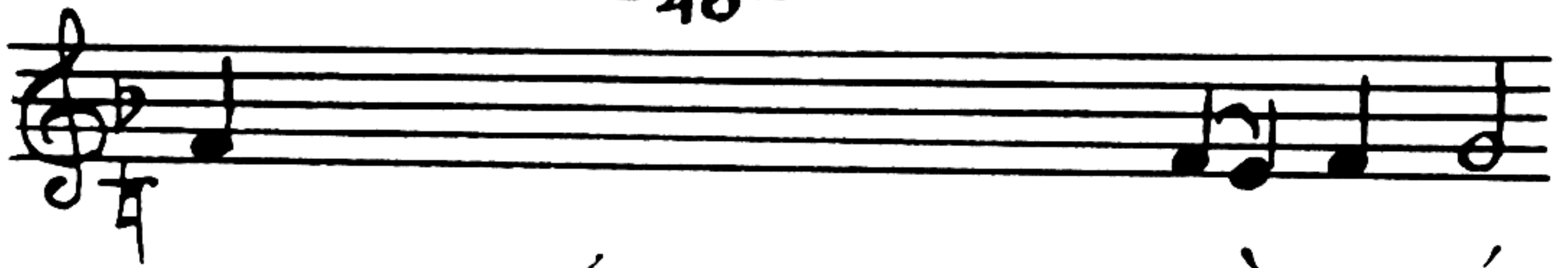

ШЕЕ ЧЕЛОВѢЧЕСКОЕ БЪСТЕСТВЪ О РЕСЕИ.

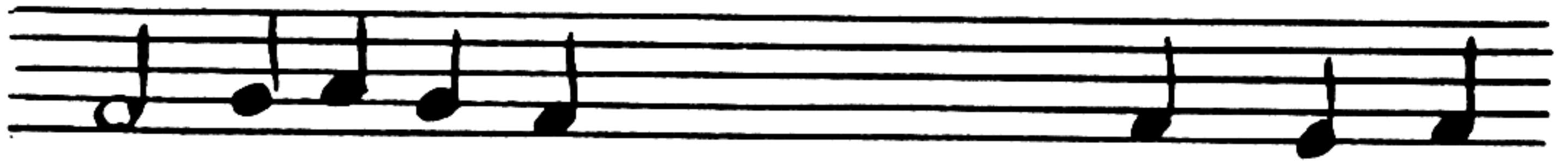

ЛЪНЕ И ИЖЕ НА НЕБЕСА ВОСХОДЪ ОВНО.



ВНЛЪ ЕСИ НАМЪ, ГЪКШ ЕДИНЪ БЛГЪ И



ЧЕЛОВѢКОЛЮ - ВЕЦЪ.

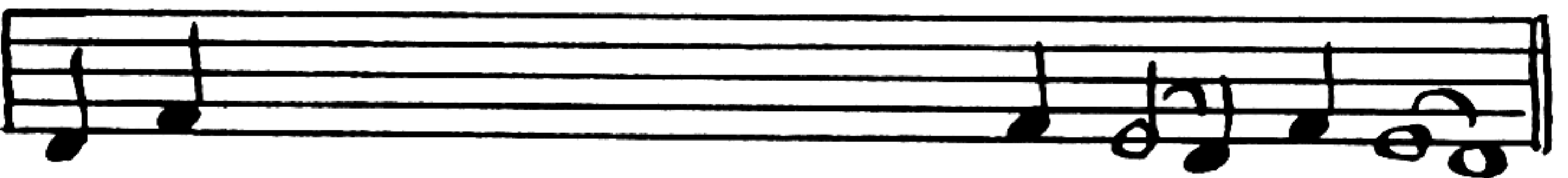

И НЫНѢ И ПРИСНШ И ВО ВЪКН ВЪКШВЪ, АМИНЬ.

ДОМАТИКЪ:



ИЖЕ ТЕВѢ РА - ДИ ВГО.



ОТЕЦЪ ПРО - РОКЪ ДАВІДЪ ПѢСНЕН -



НШ

Ў

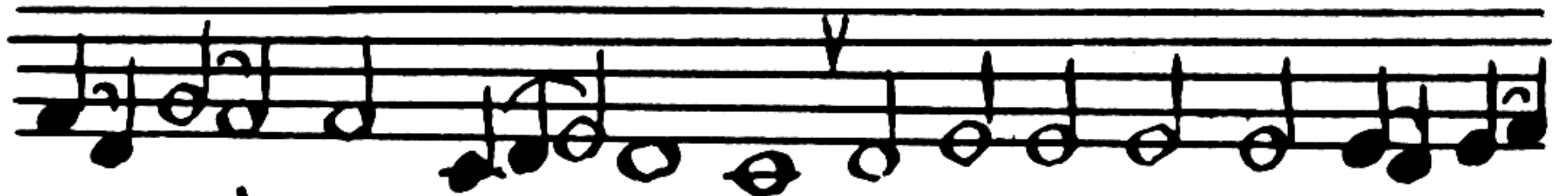

Те вѣ провозгласи величіа Тебѣ со



творшему: предста царца ѿде -

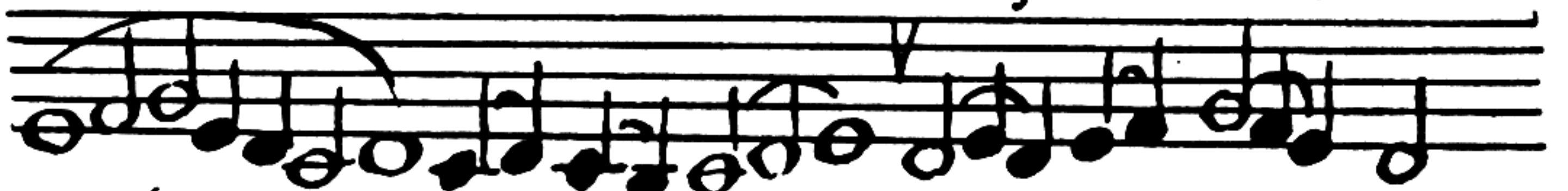

снѹ - ю Тебѣ. Та бо Матерь



ходатайцѹ живота показѹ, безв



отца и з Тебѣ во чело вѣчитна



благоволнѹ выи бгѹ, да свои пакн



ЇВНОВИ́ТЬСЯ О́В - разз иста́вшіи



страстьми́ и завлѹждашеє



горохѹци -



но є ѡвръ́тѹ О́вчѹ, на ра́мо вос



прі_и́мѹ

ко О́ЦЮ



принесѹ́тъ и́ свое - мѹ хо - тѹ́ - ни -

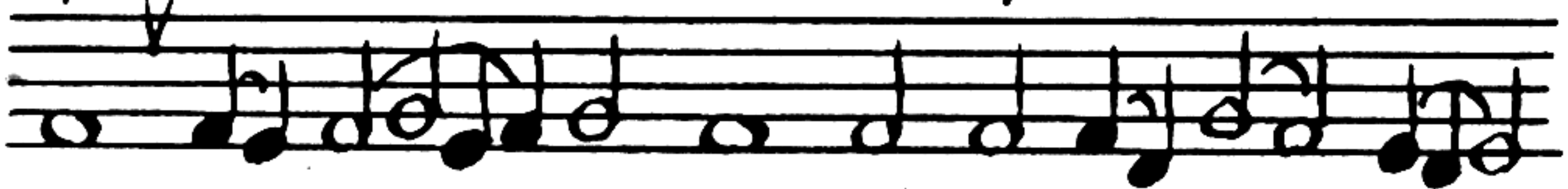

ю с' небѣ́ - сными́ совоку́пѹтъ сѹ́ -

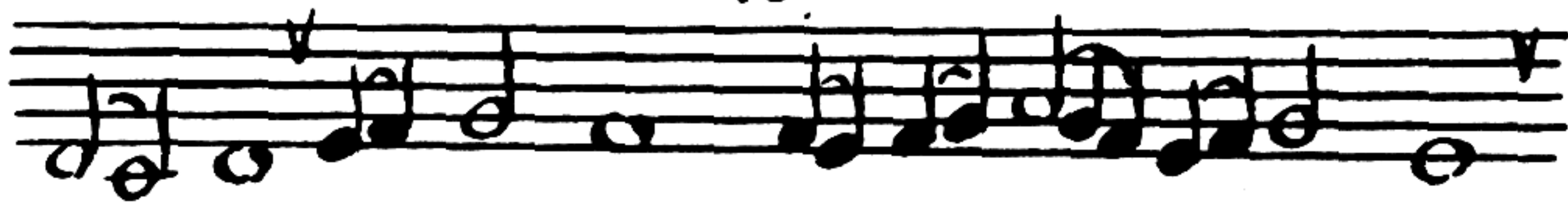

ЛАНН, І СПАСЕ́ТЬ ВГО́РО́ - ДН.ЦЕ МІ́РЪ



ХРІ́ТОСЪ ІМѢ́АИ ВЕ́ЛІ - Ю І́ БОГА́.



ЛЪЮ МНІ́ ЛОСТЬ.



рѣ:

ГО́СПОДН ВОЗЗВА́ХЪ К'

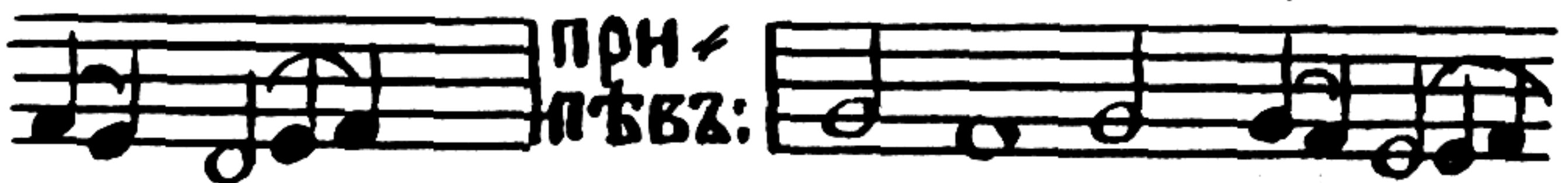

ТЕ - ВѢ́ :

О́УСЛЫ́ШИ МѢ́ ГО́ -



- СПО - ДН.



ГЛАСОМЪ МОИ́МЪ КО ГО́СПОДУ́ ПОМОЛНѢ́СА:

при пѣвѣ:

Воззва́хъ къ тебѣ спа - си ма.

рѣчи:

Гдѣ оуслы́ши гласъ мой:

при пѣвѣ:

Хрѣ́те спсе помни́ - лѹ - и насъ.

на пѣвѣ стѣхъ:

Спасѣ́ніа нашегѡ ра́ди поста -

стѣхѣра самогласна:

да плоти́ю: Чѣ́тны́мъ тво.

и́мъ крѣ́томъ хрѣ́те діавола посрамни́

е - си ѿ воскресе́ - ні - емъ твои́мъ жа -



ЛО ГРѢХОВНОЕ ПРИТЪПНІЛЪ ЕСИ И СПАСЛЪ



ЕСИ НИ ѿ ВРАТЪ СМЕРТНЫХЪ: СЛАВИМЪ



ТА ЕДИННОРО-ДНЕ.



И НЫНѢ И ПРИСНѢ И ВО ВѢКИ ВѢКѢВЪ, АМИНЬ.



ВЪ ЧЕРМНѢМЪ МО - ри

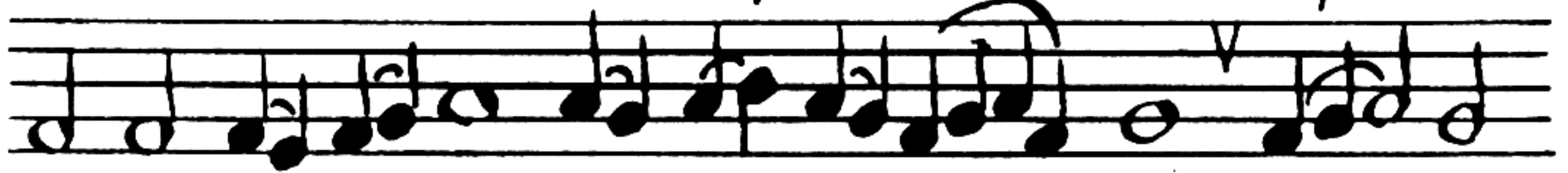

НЕНСКУ СОВРАЧНЫА НЕВѢ - СТЫ ѾБРАЗЪ

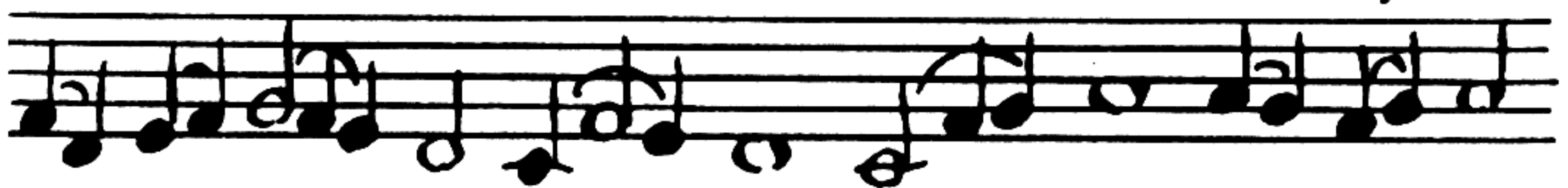

НАПИСА - СА И - НОГДА. ТАМШМШІ -

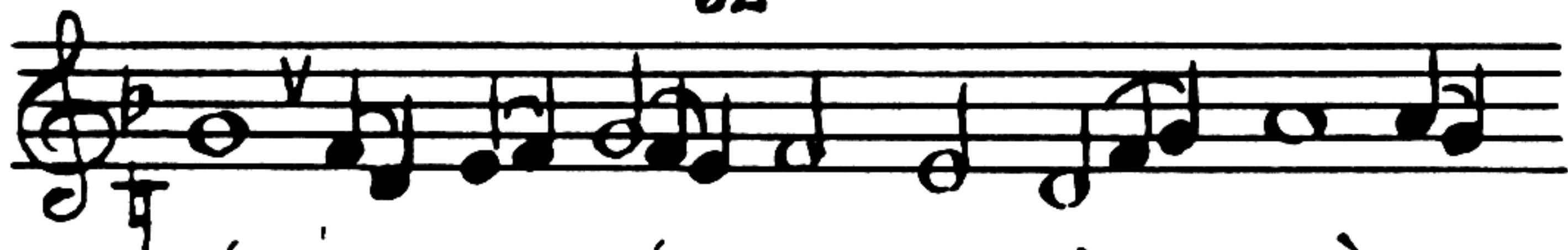

СЕЙ РАЗДІЛІ. ТЕЛЬ ВОДЫ: ЗАБ'ЖЕ



Гавріїлз служитель чудесе. ТОГ



ДА ГЛУБИННУ ШЕСТВОВА НЕМОКРЕННИ



ІЗРА - ИЛЪ: НЫ. НЪ ЖЕ ХРІТА РО -



ДИ БЕЗСЪМЕННИ ДЪ - ВА. МО -



РЕ ПО ПРОШЕ - СТВІН ІЗРА - И. ЛЕ. ВЪ



ПРЕ - БЫСТЬ НЕПРОХОДНО: НЕПОРОЧ -



НАА ПО РОЖДЕСТВѢ ѢММАНУ - И. ЛЕ.



ВѢ ПРЕВЫСТЬ НЕПЛѢННА. СЫИИ



ПРЕЖДЕ СЫИИ



ГВЛЕН - СА ГА-КШ ЧЕЛОВѢКЪ,



БЖЕ ПО-МН-ЛХ-И НАСЪ.



РАМ: ГДН ВОЗВЪХЪ КЪ ТЕБѢ:



ОУСЛЫШИ МА ГО-СПО-ДИ.

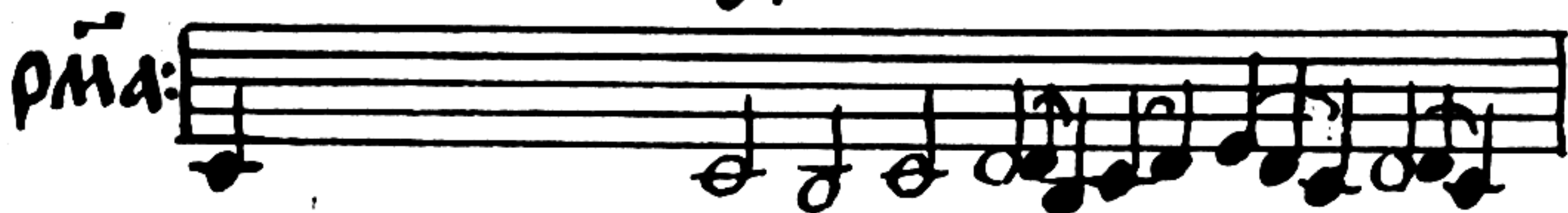

ГЛАСОМЪ МОИМЪ КО ГОСПОДУ ПО-МОЛИХЪ-СА :



ВОЗЗВАХЪ КЪ ТЕБѢ СПАСИ МЯ.



ГДН ОУСЛЫШИ ГЛАСЪ МОЙ :



ХРТЕ СПСЕ ПОМИ-ЛХИ НАСЪ.



МѢЖЕ ЕГО СТОАШЕ ОУ КРТА :

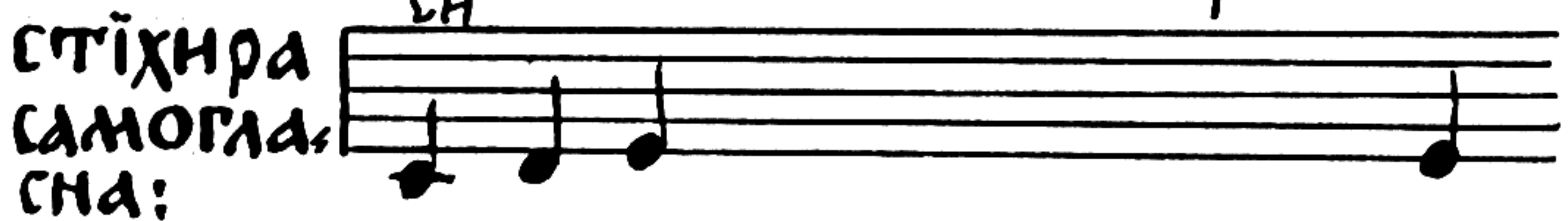

ПОВѢДУ ИМѢАН ХРТЕ ИЖЕ НА



А - АА, НА КРТЪ ВОЗШЕЛЪ Е-СН, ДА ВО

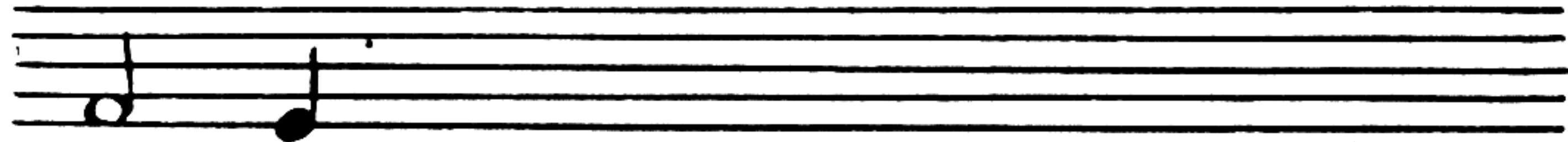

ТѢМѢ СМЕРТИ СЪДАЩЫА ВОСКРЕСНШИ С'



СОВОЮ, ИЖЕ ВЪ МЕРТВЫХЪ СВОБОДЬ: ИС-

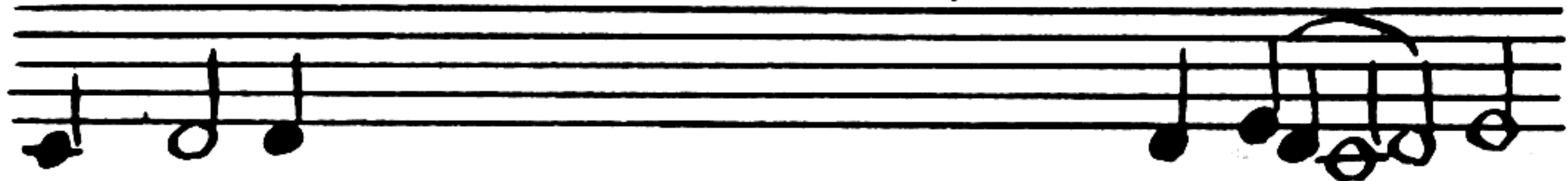

ТОЧААИ ЖИВОТЪ ѿ СВОЕГО СВѢТА,



ВСЕСИЛЬНЕ СПАСЕ ПОМНИАИ НАСЪ.



И НЫНѢ И ПРИСНѢ И ВО ВѢКНѢ ВѢКОВЪ, АМИНЬ.

ДОМАТИТЬ:



КТО ТЕБѢ НЕ ОУБЛАЖИТЪ



Пресвятая а дѣ - во; кто ли не

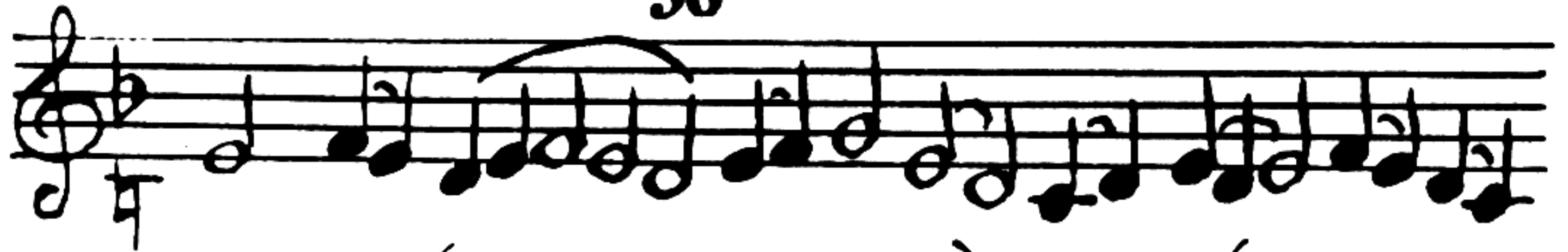

ВОСПОЕ́ТЪ ТВОЕГѠ ПРЕЧН́-СТАГѠ



РОЖДЕСТВА; БЕЗЛѢТ-НѠ ВО Ѡ ѠТ.



ЦА ВОЗСІ. А - ВЫИ СНЪ Е-ДИ-НО-РОД -



НЫИ, ТОИ ЖЕ Ѡ ТЕБЕ ЧН́-СТЫА

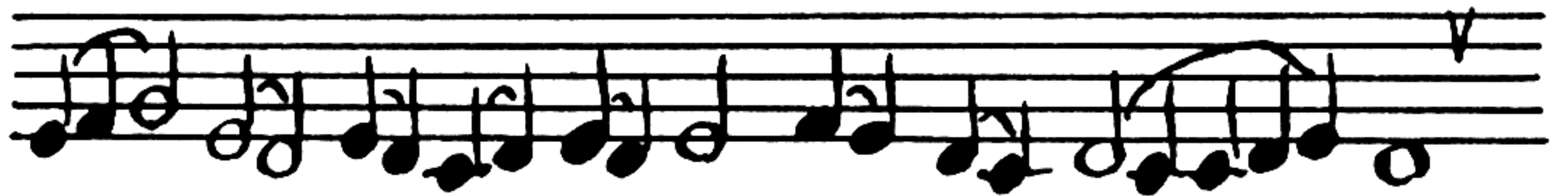

ПРОЙДЕ НЕИЗРЕ-ЧЕННѠ ВОПЛОЦИ - СА



ЕСТЕСТВѠМЪ БГѠ СЫИ И ЕСТЕСТВѠМЪ



БЫВЪ ЧЕЛОВѢКЪ НАСЪ РАДИ, НЕВОДВО.

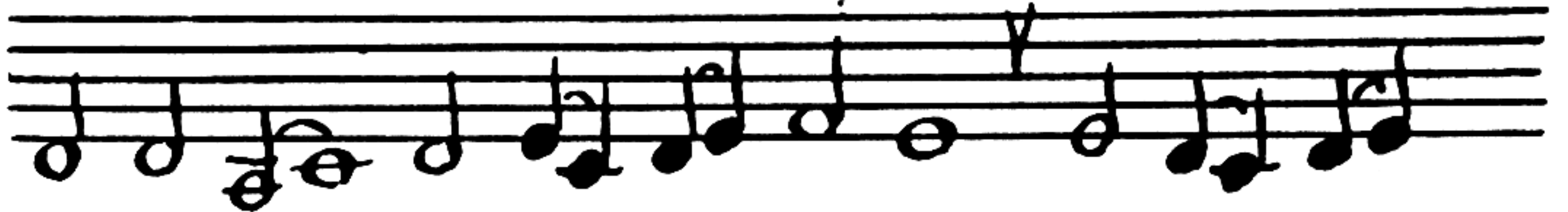

Ю ЛИЦѸ РАЗДѢЛАЕМЫИ, НОВОДВО-



Ю ЕСТЬЕСТВѸ НЕСЛЫТНШ ПОЗНА-



ВА - Е - МЫИ, ТОГО МОЛНЧІ-



СТА А ВСЕВЛАЖЕННА А ПОМНІЛОВА.



ТНСА ДУШАМЪ НАШЫМЪ.



рѣм: ГДН ВОЗВѢХВѢ КЪ ТЕБѢ:



ПРИ ПЪВЪ УСЛЫШН МАГО - СПОДН.

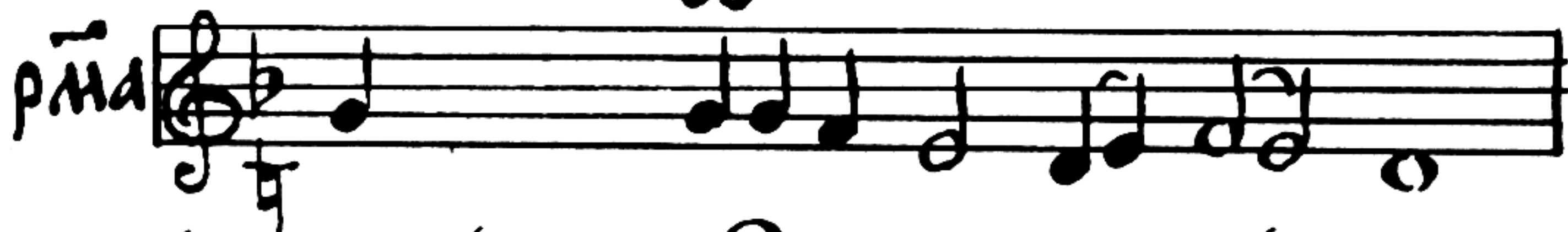

ГЛАСОМЪ МОИМЪ КОГДА ПО-МОЛИХЪ-СА :



ВОЗВЪХЪ КЪ ТЕВЪ СПАСИ МА.



ГДН ОУСЛЫШИ ГЛАСЪ МОЙ :



ХРТЕ СПСЕ ПО-МИЛХИ НАСЪ.

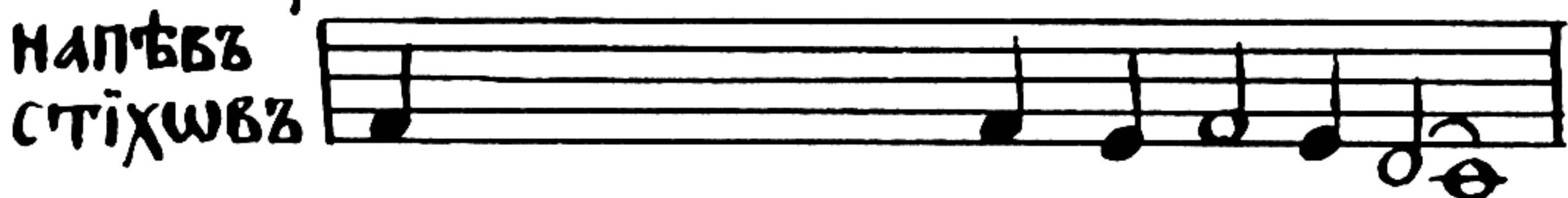

ПЛАЧУЩЕ, ОУМИЛЬНИШ ГЛАГОЛАСЕ



ПРИИДИТЕ ВОЗРАДУЕМСА ГОСПО.



ДЕВИ СОКРУШИВШЕМУ СМЕРТИ ДЕРЖАВУ



И ПРосвѣтившемъ Человѣческой Родъ, со



Безплотнымъ зовуще: Содѣтелю и

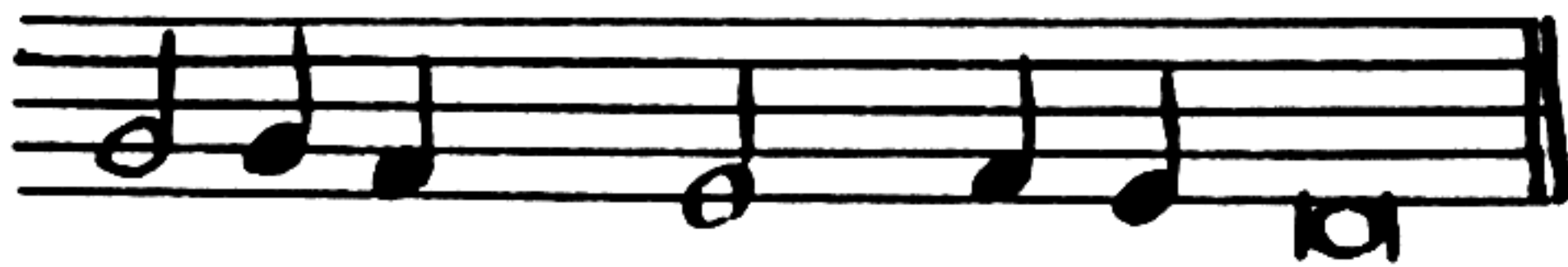

Спасенашъ слава Тебѣ.

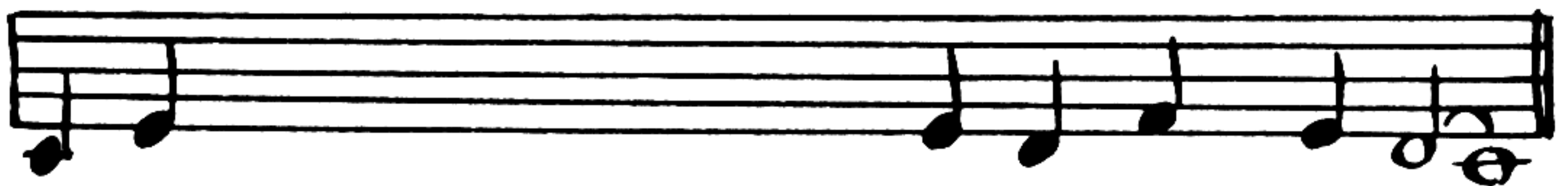

И нынѣ и прѣснш и во вѣки вѣковъ, аминь.



ДОГМАТИКЪ:

з

Мати оубо позналася



ѣси паче естества Богороднице,

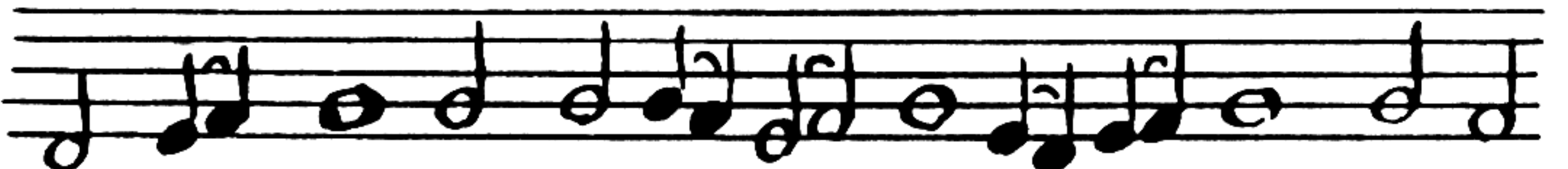

пребыла же ѣси дѣва паче слова и

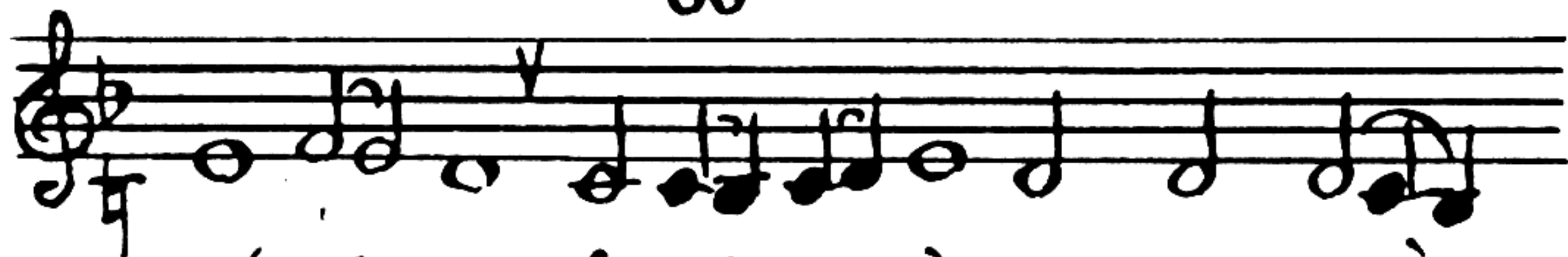

РА́ЗУ-МА: И́ ЧУ-ДЕ-СÈ РОЖДЕ́СТВА



ТВОЕГѠ СКАЗА́ТИ А́ЗЫКЪ НЕ МО́-



ЖЕ́ТЪ. ПРЕСЛА́ВНУ ВО СУ́-ЦУ ЗАЧА́-ТИ. И



ЧЫ́СТАА, НЕПОСТЫ́ЖЕН Ё́СТЬ Ѡ́В-РАЗЪ

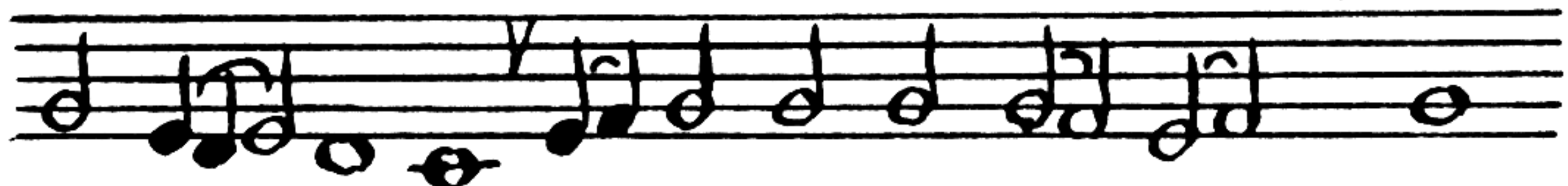

РОЖДЕ́-НИ.А: И́ДѢ́ЖЕ ВО ХО́-ЩЕТЪ Б҃Ъ



ПОВѢ́ЖДА́ЕТСА Ё́СТЕСТВА́ ЧЫ́НЪ. ТѢ́М-



ЖЕ́ТА́ ВСИ́ МА́-ТЕРЬ Б҃ЖІЮ ВѢ́ДУ́ЩЕ МО́.

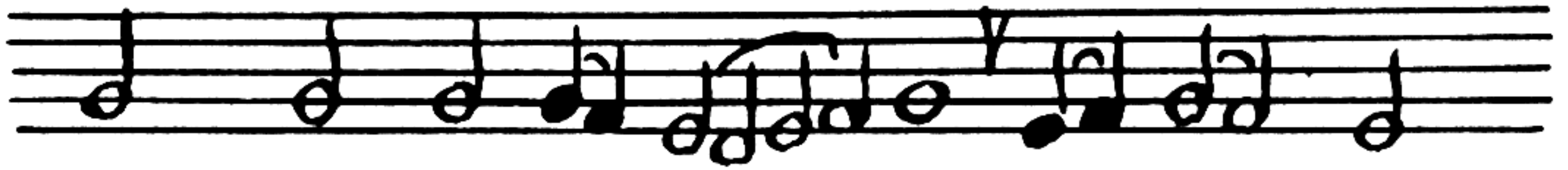

ЛНМЪ ТИ СА ПРИЛЪЖИШ, МОЛИ СПА.



СТН. СА ДУШАМЪ НАШЫМЪ



ГЛАСЪ И: ГДН ВОЗЗВАХЪ КЪ ТЕБѢ:



ОУСЛЫШИ МА ГОСПОДН.



ГЛАСОМЪ МОИМЪ КОГДА ПОМОЛИХСА:



ВОЗЗВАХЪ КЪ ТЕБѢ СПАСИ МА.



ГДН ОУСЛЫШИ ГЛАСЪ МОЙ:

ПРИ ПѢВЪ:

Хрѣ́те спсе помни́ - лѹ.и насъ.

НАПѢВЪ
СТІХОВЪ:

Оу́вы мнѣ́, оу́вы мнѣ́, чадо мо. е:

СТІХИРА
САМОГЛА
СНА: ъ

Вечѣрнюю пѣснь и словесную

слѹжвѹ тебѣ́ хрѣ́те прино́. снмз ѹ́кѹ

благоволи́лѹ еси́ помни́ лова́ти насъ

Воскрѣсені́ емз

и ны́нѣ́ и прѣ́снѹ́ и во вѣ́ки вѣ́кѹ́вѹ, а́ми́нь.

ДОМАТИКЪ:



ЦРЬ НЕБЕ́ - СНЫИ ЗА ЧЕЛО.



ВЪКОЛЮ́ - ВІ - Е НА ЗЕМЛНІ ГАВНІ -



- СА І С' ЧЕЛОВЕ́ - КИ ПО -



ЖИ - ВЕ́: Ѡ ДѢ́ - ВЫ БО ЧИ́СТЫА ПІТЬ



ПРІЕ́ - МЫИ, И ІЗ' НЕ - А́ ПРОШЕ́ -



ДЫИ С' ВОСПРІ́А - ТІ - ЕМЪ Ё́ -



ДИНЪ Ё́ СТЬ



СНЪ



СЪГЪВЪ ЁСТЕСТВОНЪ



НО НЕ Ъ-ПОСТА - СІ - Ю ТЪМ.



- ЖЕ



СОВЕРШЕННА ТОГО БО.

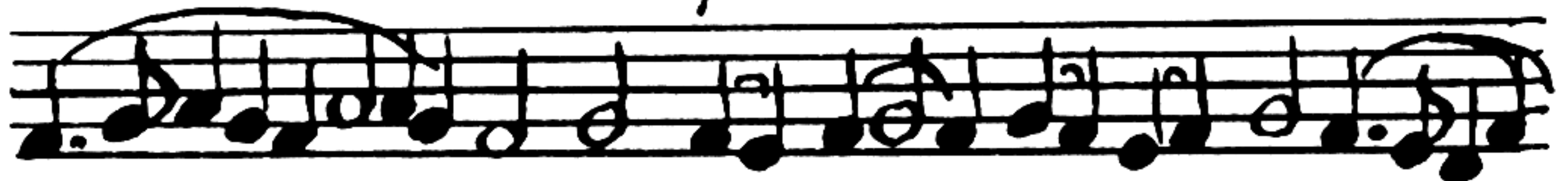

- РА И СОВЕРШЕН - НА ЧЕЛОВЪ -



- КА ВОИСТИННУ ПРОПОВЪ - ДА.

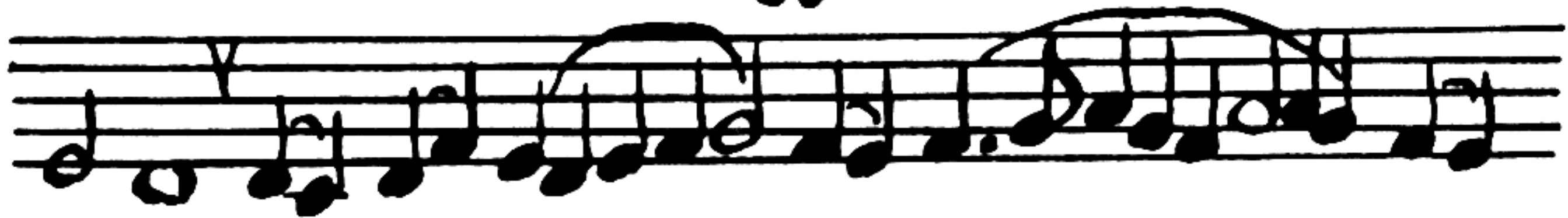

ЮЩЕ ИСПОВѢ - ДУ-ЕМЪ Хри-



СТА ВѢА НА - ШЕ - ГИ Е - ГО - ЖЕ



МОЛИ МѢИ БЕЗНЕВѢСТНА - А

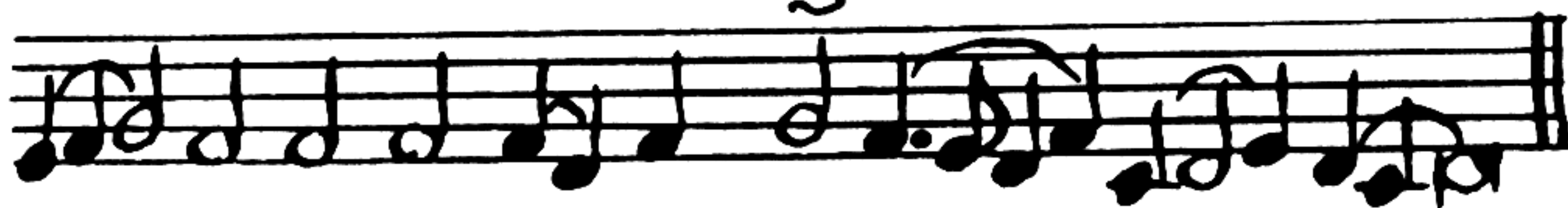

ПОМНИ ЛОВАТИ - СА ДУШАМЪ НА - ШЫМЪ.

СВѢТЕ ТИХІЙ

ОСМОГЛАСНИКЪ: Ѡк

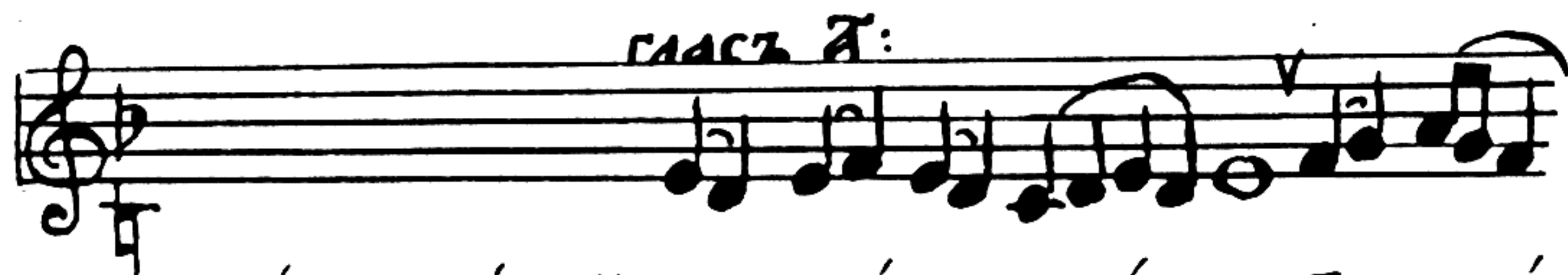

СВѢТЕ ТИХІЙ СВАТІА СЛА-ВЫ БЕЗСМѢ



-РТНА - ГѠ ѠЦА НЕ

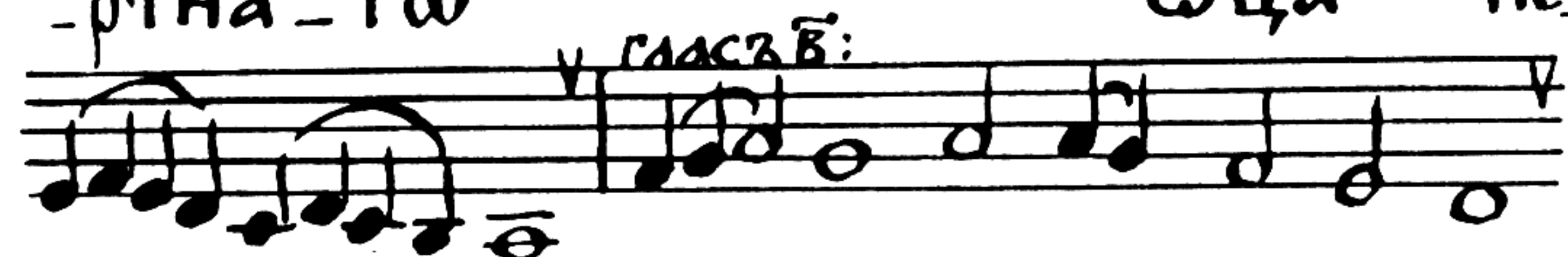

-БЕ - СНА - ГѠ СВАТА ГѠ БЛАЖЕННА ГѠ



І - Н - СѠ - СЕ ХРІ - СТѢ



ПРИШЕД - ШЕ

ГЛАСЪ Д:



НА ЗАПАДЪ СОЛН - ЦА, ВИ ДѢВШЕ

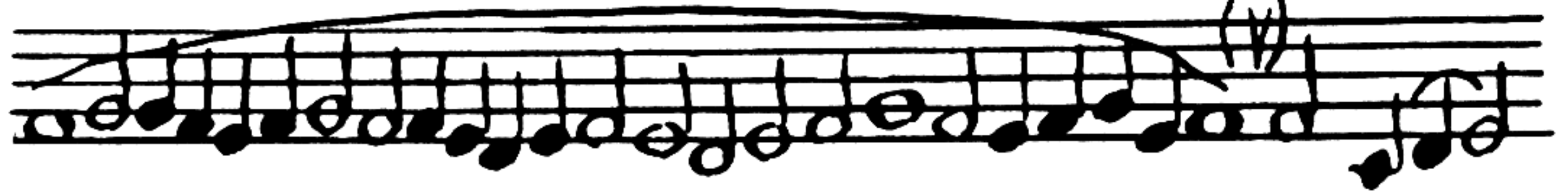

СВѢТЪ

ВЕЧЕР -

ГЛАСЪ Е:



НИН, ПОЕМЪ ОЦА, СЫ - НА

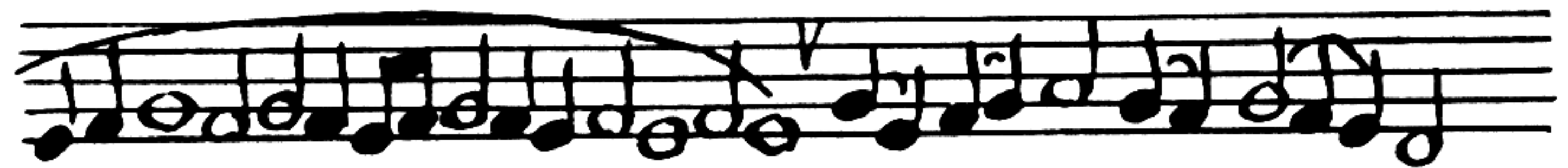
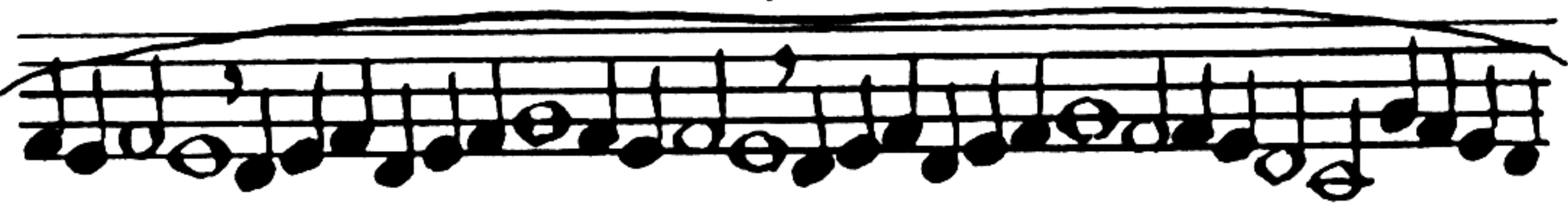

И СЪАГЪ ДЪХА

ГЛАСЪ З:



БО - ГА. ДОСТОИИЪ ЕСИ

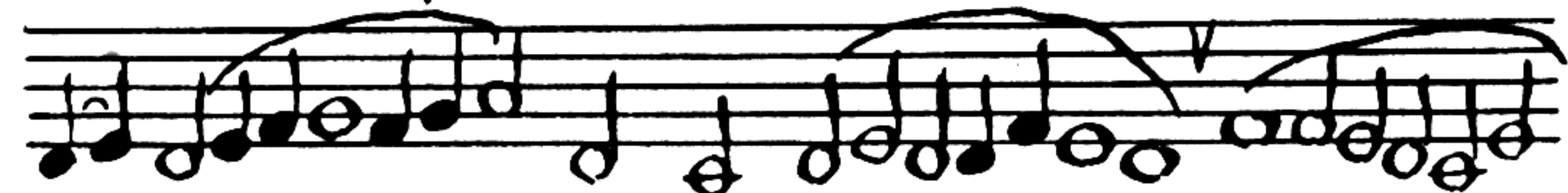

ВО ВСА

ВРЕМЕНА

ПѢТЪ



БЫ -



- ТИ ГЛАСЬ ПРЕПОДОб -



НЫ - МИ, СНЕ БО - ЖИ -

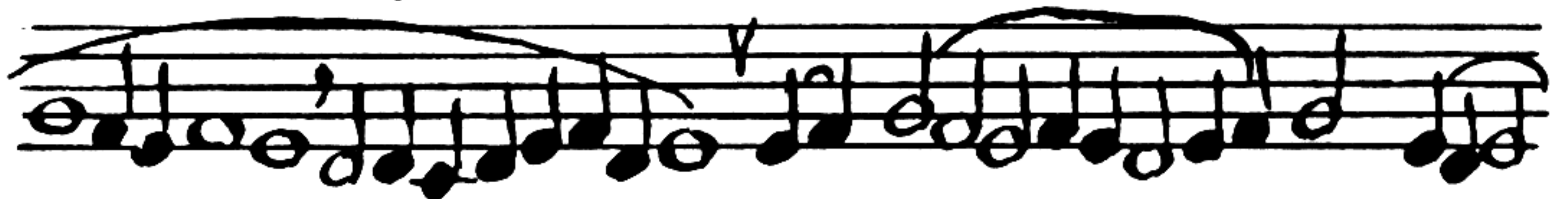

У ГЛАСЬ НІ: - И ЖИВОТЪ ДА АИ,



ТЪМ -



- ЖЕ МІРЪ ТА



СЛА - - - ВИТЪ.

ІНО
КРА
ТК
Ш

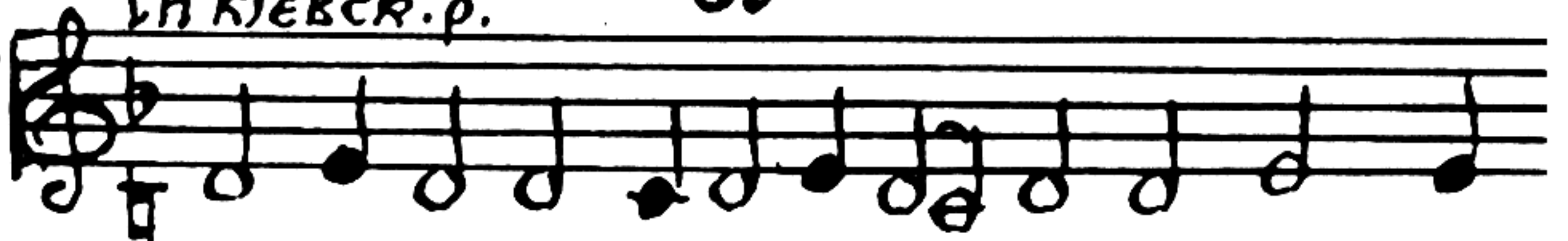

СВѢТІХІЙ СТЬІА СЛАВЫ БЕЗСМЕРТНА.



ГШ ОЦА НЕБЕСНАГШ, СТАГШ БЛЖЕННАГШ І.Н.СХ.



.СЕ ХРТЕ: ПРИШЕДШЕ НА ЗАПАДЪ СОЛНЦА, ВІДЪ В.



ШЕ СВѢТЪ ВЕЧЕРНІЙ, ПОЕМЪ ОЦА, СЫ. НА І СВА



ТАГШ ДХА БГА. ДОСТОИИЪ ЕСИ ВО ВСА ВРЕМЕ



НА ПѢТЪ БЫТИ ГЛАСЫ ПРЕПОДОВНЫМИ,



СНЕ ВЖІЙ ЖИВОТЪ ДААН: ТЕМЖЕ



МІРЪ ТА СЛА - - - ВНГЪ

ПРѢКІМЕНЪ ДНЕВНІИ ВѢЧЕРА

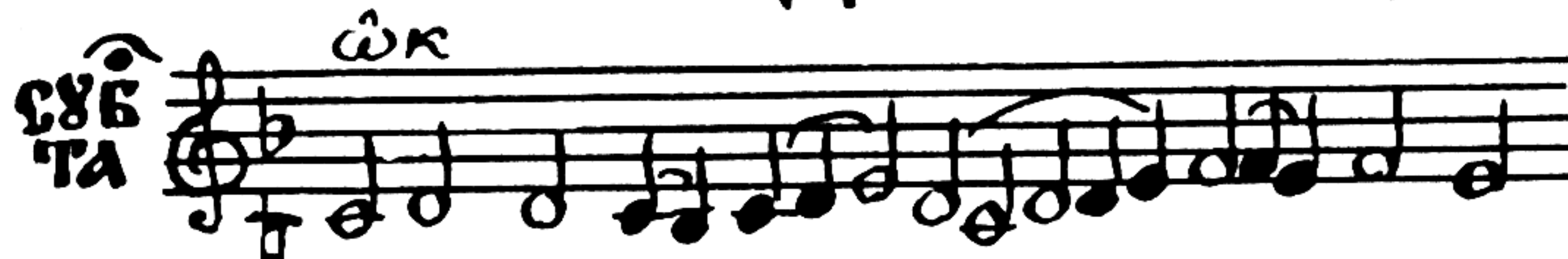

СУБ
ТА
ГДЬ ВОЦАРІ - СА В'ЛѢ-ПОТЪ



И
В'ЛЕ-ЧЕ - СА ГОСПОД'ВОЦА -



-РН - - - СА



В'ЛѢ-ПОТЪ В'Б - ЛЕ -

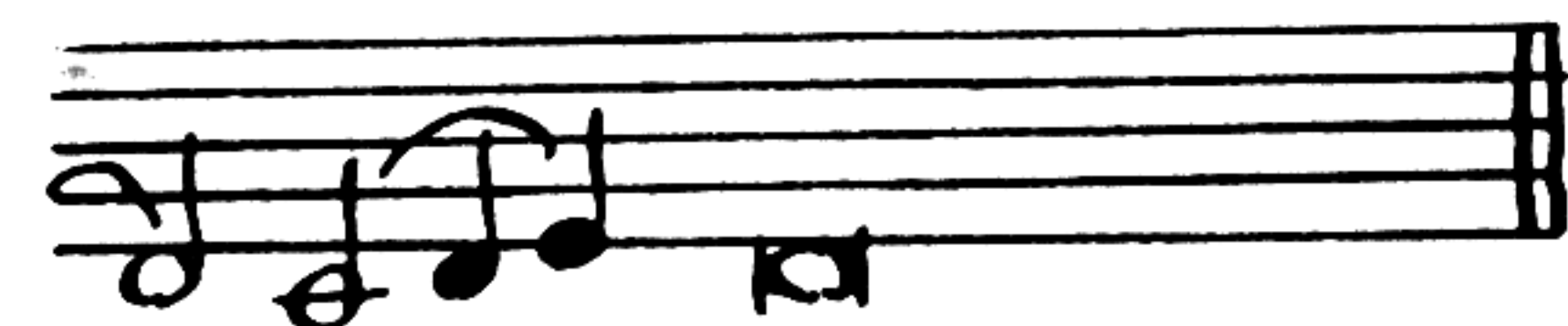

-ЧЕ - СА.

НА
НА

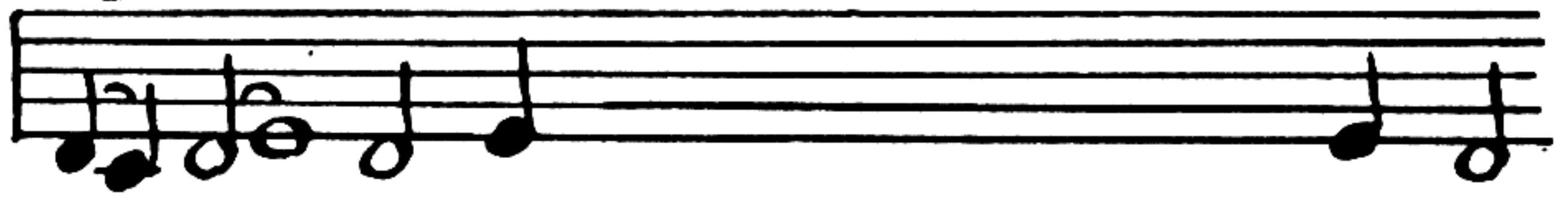

СЕ НЫНѢ БЛАГОСЛОВИТЕ ГДА ВСИ РА.



БН ГОСПОДНИ

НА
НИК
Ъ



ГДЪ ОУСЛЫШИТЪ МА ВНЕГДА



ВОЗВАТИ НИКЪ НЕ МЪ.

Ѡ
ВТРИ
КЪ



МНЛТЬ ТВОА ГДН ПОЖЕНЕТЪ МА.



ВСА ДНИ ЖИВОТА МОЕГО.

СРЕ
ДА

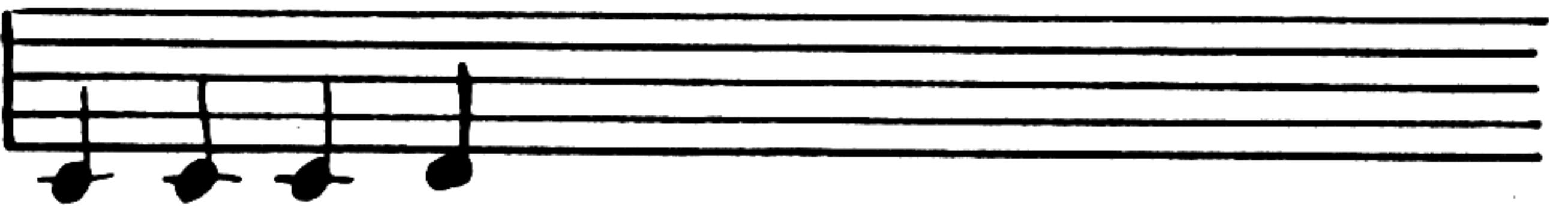

БЖЕ ВО ИМА ТВОЕ СПАСИ МА



И ВЪСНЛЪ ТВОЕИ СЪ-ДНѢ МН.

ЧТѢ
ТК
Ъ

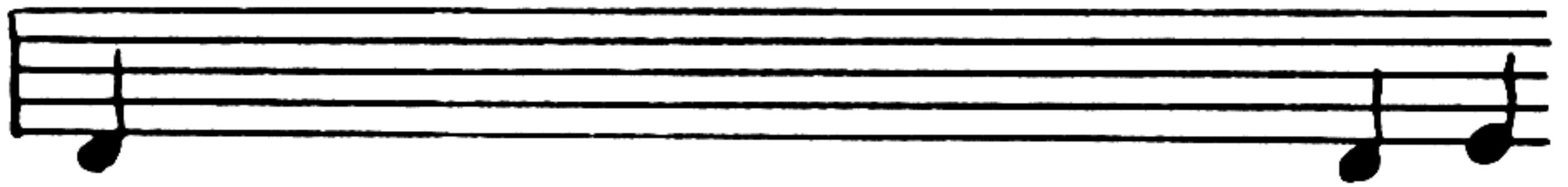

ПОМОЩЬ МОА ѿ ГДА, СОТВОРША ГИ



НЕ-БО И ЗЕМ - ЛЮ.

ПАП
КЪ

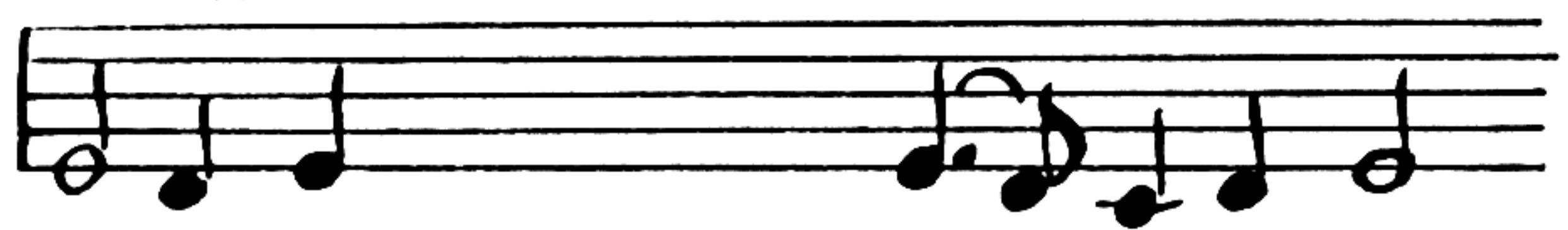

БЖЕ ЗАСТУПНИКЪ МОИ ЕСИ ТЫ,



И МИЛОСТЬ ТВОА ПРЕДВАРИТЪ МА.

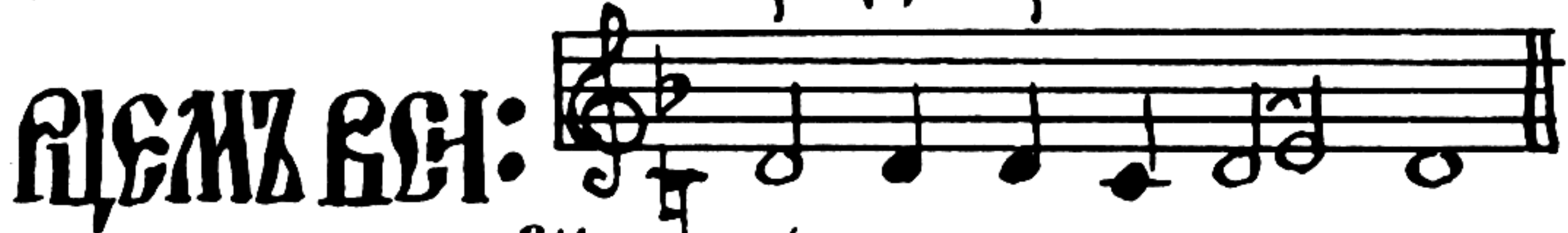

ЦЕМЪ ВСИ:

ЕН

ГОСПОДИ ПОМИЛХИ.

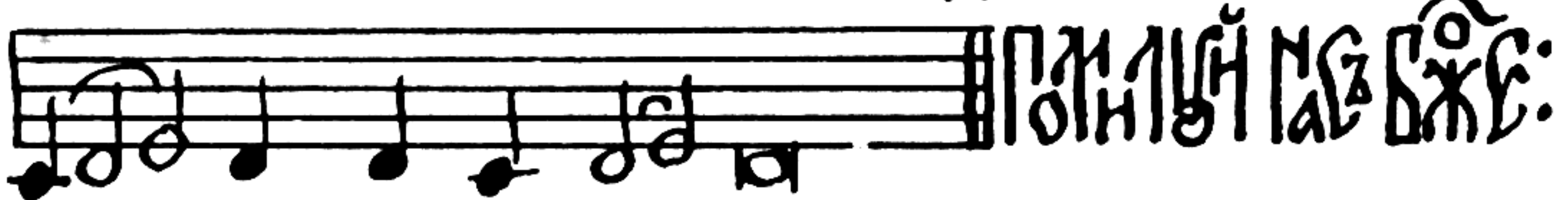

ГО - СПОДИ ПОМИЛХИ.

ПОМИЛХИ НА БЖЕ:

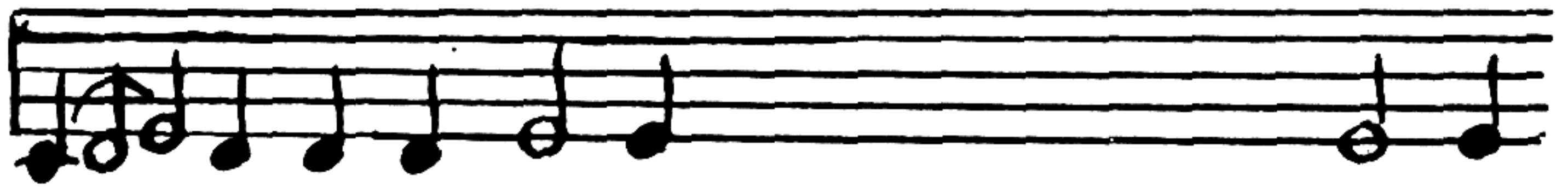

ГО́ СПОДИ ПОМНІ́ХЪ, ГДН ПОМНІ́ХЪ, ГО́ СПО.



ДН ПОМНІ́ХЪ. ГО́ СПОДИ ПОМНІ́.

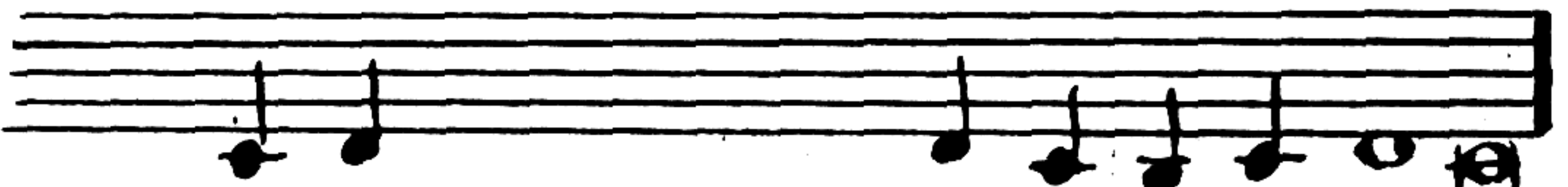

ЛХЪ, ГО́ СПОДИ ПОМНІ́ХЪ, ГО́ СПОДИ ПОМНІ́ХЪ.



ГО́ СПОДИ ПОМНІ́ХЪ, ГО́ СПОДИ ПОМНІ́.

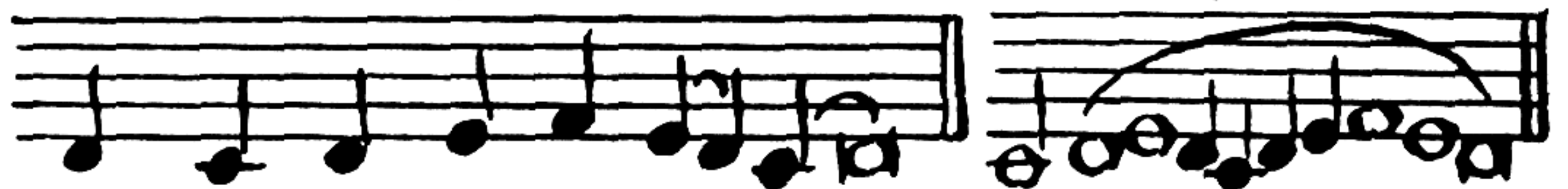

ЛХЪ, ГО́ СПОДИ ПОМНІ́. ЛХЪ. А́ МННЬ.

СПОДО́БИ ГДН, ВЪ ВЕ́ЧЕРЪ СЕ́Й БЕЗ' ГРѢ́ХА СОХРАНИ́ТИСЯ НА́МЪ. БЛГОСЛОВЕ́НЪ Е́СИ ГДН БЖЕ О́ТЕЦЪ НА́ШНХЪ, І́ ХВА́ЛЬНО І́ ПРОСЛА́ВЛЕНО І́ МА ТВОЕ́ ВО ВѢ́КН, А́ МННЬ.

БУ́ДИ ГДН, МА́ТЬ ТВОА́ НА НА́СЪ, ГА́КОЖЕ ОУ́ПОВА́ХОМЪ НА ТА́. БЛГОСЛОВЕ́НЪ Е́СИ ГДН, НАУ́ЧИ МА́ І́ ПРАВДА́НІЕМЪ ТВОИ́МЪ, ВЛГО.

СЛОВЕНЪ ЕСИ ВЛКО, ВРАЗУМИ МА ѠПРАВ-
ДАНІЕМЪ ТВОИМЪ. БЛГОСЛОВЕНЪ ЕСИ СТЫИ,
ПРОСВѢТИ МА ѠПРАВДАНІИ ТВОИМИ.

ГДН, МАТЬ ТВОА ВО ВѢКЪ, ДѢЛЪ РУКЪ
ТВОЕЮ НЕ ПРЕЗРИ. ТЕБѢ ПОДОВАЕТА ХВА-
ЛА, ТЕБѢ ПОДОВАЕТА ПѢНІЕ, ТЕБѢ СЛАВА
ПОДОВАЕТА ѠЦѸ, И СНХ, И СТОМУ ДХХ, НЫ-
НѢ И ПРИСНѸ, И ВО ВѢКИ ВѢКѸВЪ, АМИНЬ.

ПОМНИ МЪ ВЪ ЧЕРНЮ: 

Господи по-



милхн. Го-споди помилхн.



Подай Господи. Подай Господи.



Тебѣ Госпо - ди. Аминь.



И дѣхови твоємѸ. Тебѣ Го-



СПО-ДИ



АЩЕ ЕСТЬ
АНТИФОНА, ЗРИ
ДОБАВЛЕНИЕ
КЪ ВЕЧЕРНЕ

А. МІНЬ.

ПОУСТАВУ
ЧТЕТСА:
ГЛАСЪ Г: р.



НЫ - НЪ ШПУЩАЕШИ РАВА

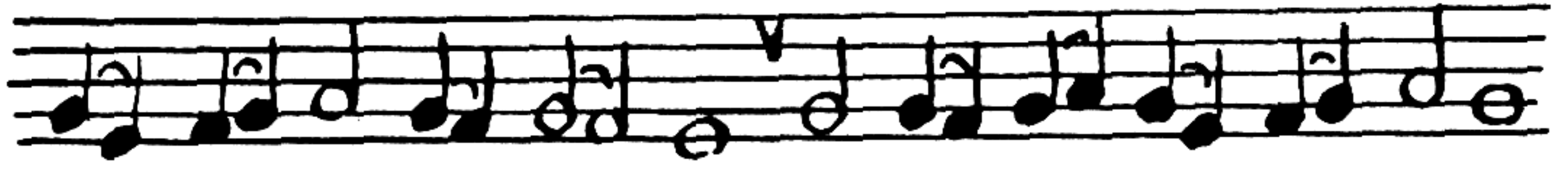

ТВОЕ-ГО ВЛАДЫКО ПО ГЛАГОЛУ ТВОЕМУ



СМН - РОМЪ: ГАКШ ВНАДѢСТА ОЧН МО

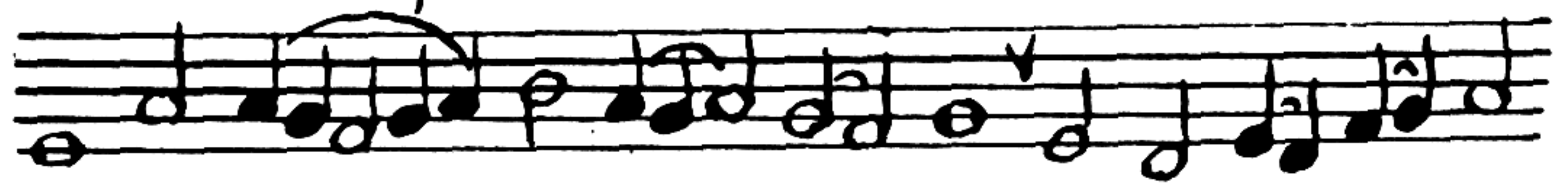

И СПАСЕ - НИЕ ТВОЕ, БЪЖЕ БСН ОЦ-



ГОТОВАЛЪ ПРѢДЪ ЛИЦЕМЪ ВСѢХЪ ЛЮДЕЙ,

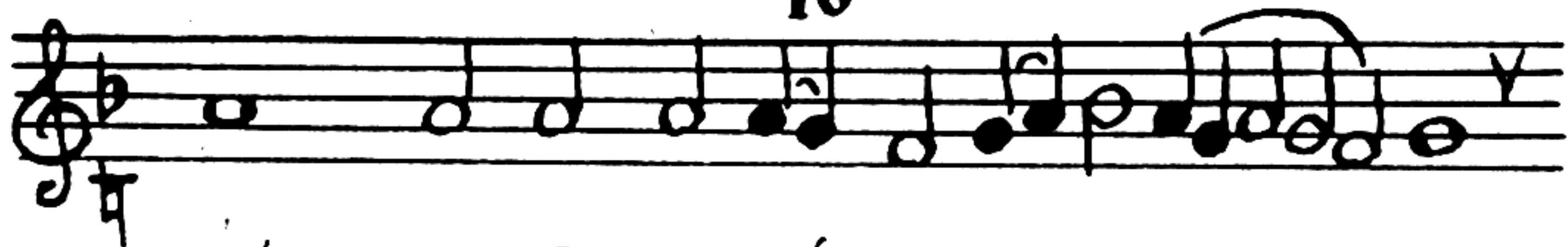

СВѢТЪ ВО ѾКРОВЕ.НІЕ АЗЫ - КШВЪ,



И СЛАВУ ЛЮДЕЙ ТВОИХЪ ИЗРА-Н-ЛА.

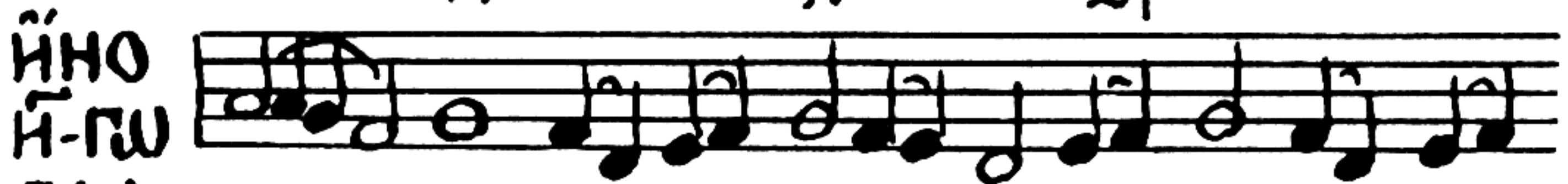

ИНО
И-Ш
ГЛА
СА: НЫ - НѢ ѾПУЩАЕШИ РАВА ТВОЕ.

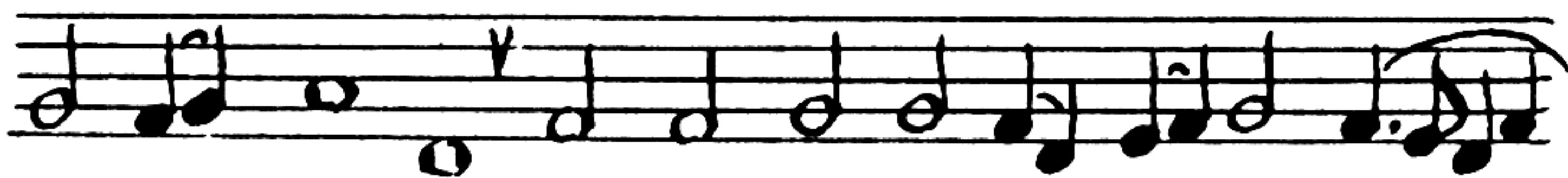

ГО ВЛАДЫКО ПО ГЛАГОЛУ ТВОЕ - МЪС'МИ.



- РОМЪ: ГѢКШ ВІДѢСТА Ѿ-ЧН МОИ



СПАСЕНІЕ ТВОЕ, ЕЖЕ Е-СН ОУГОТОВАЛЪ



ПРЕДЪ ЛИЦЕМЪ ВСѢХЪ ЛЮ-ДЕЙ, СВѢТЪ

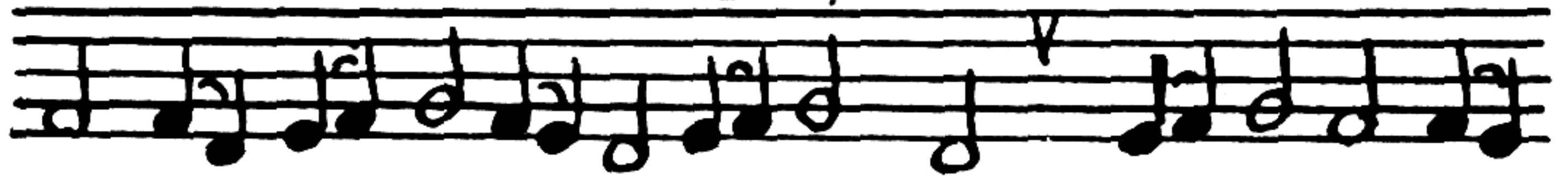

во шкровені-е азъкъшвз, ѿ славы лю.



ПРИ-
СТОЕ
ЛО
ОУЕ
НАШЪ

дѣи твоихъ изра - н - ла.



КРАТКШ, ГРЕЧ. РОСЛ. ПЛАСЪЕ: Богоро - ди -

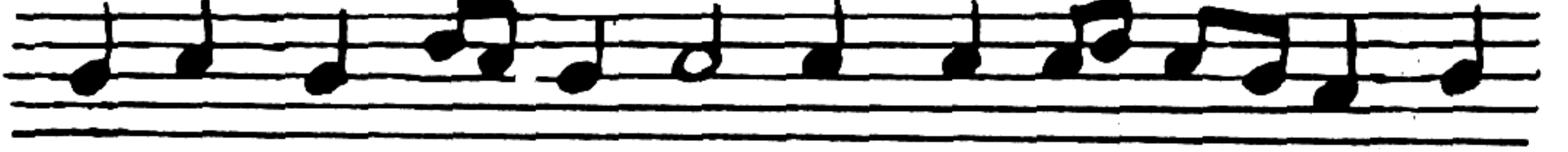

це дѣво радѣйса благодѣтна. а ма.

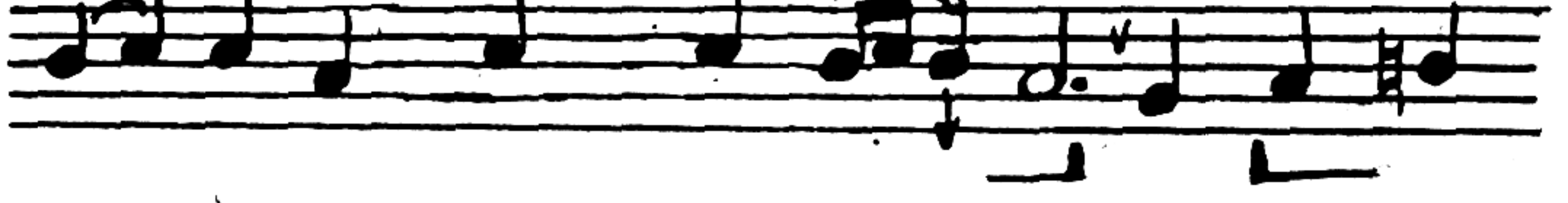

- рѣ - е Господьс'то - вою, благосло.



вен - на ты в'женѣхъ, ѿ благословенъ

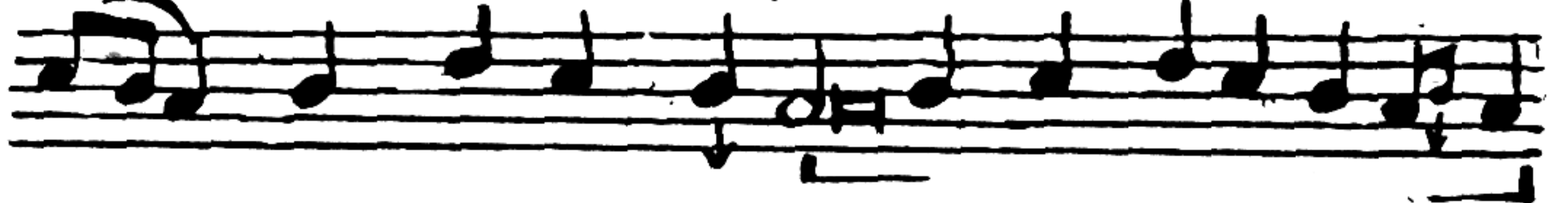

плѣдъ чрѣва твоего, ѿкъ спса родила



- ЄСІ ДУШЪ НА - ШИХЪ.

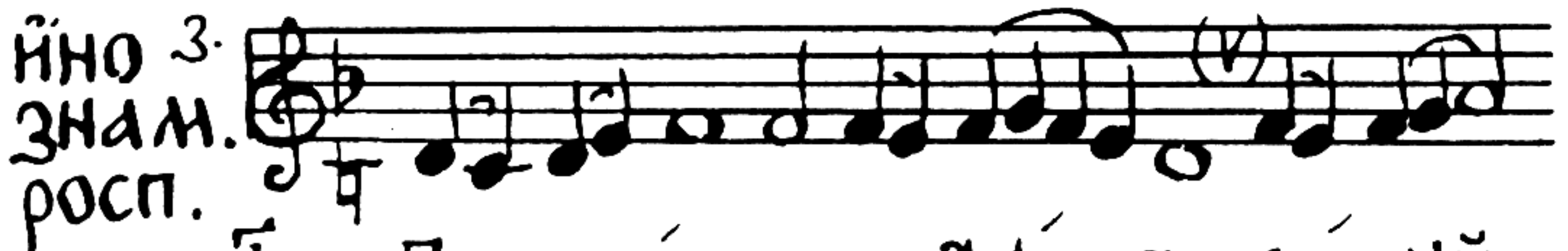

ІНО 3.
ЗНАМ.
РОСП.

ГЛАСЪ Д: БОГОРОДНИЦЕ ДѢ - ВО РАДѢИ -



СА, БЛАГОДАТНА - А



МАРІ - Е ГОСПОДЬ СТО - БО -



Ю, БЛАГОСЛОВЕННА ТЫ ВЪЖЕ - НАХЪ,



І БЛАГОСЛОВЕНЪ ПЛОДЪ

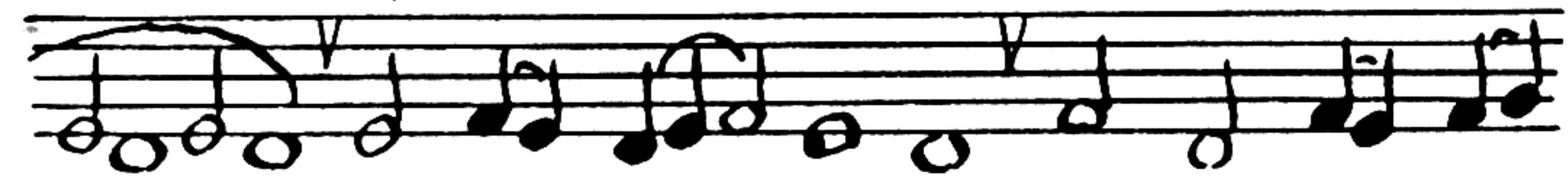

ЧРЕВА ТВО - Е. ГО ГѢКѢ СПАСА



РОДНЛА ЁСН ДЪШЪ НАШНХЪ.



БЛАГОДАТНАА МАРИ - Е ...

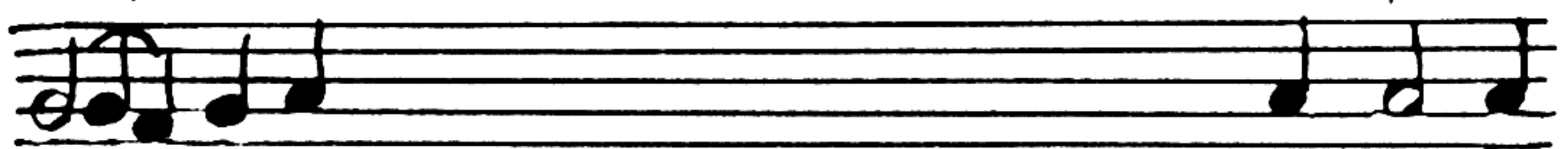

БЪДН ИМА ГДНЕ ВЪГЛОСЛОВЕННО ѠНЪИНЪ



И ДО ВЪКА. БЪДН ИМА ГДНЕ ВЪГЛОСЛОВЕН.



НО ѠНЪИНЪ И ДО ВЪ - КА.

ПСАЛОМЪ ЛГ-И ПИСАНЪ ВЪ КОНЕЦЪ АНТЪРГІН:
ПОЕМЪ ДО ПОЛЪ ПСАЛМА.

ДОБРАЕ КЪ ВЪСНЬ - ѿЩЕ ЁСТЬ ЛИ,
ΤΕΛΗΝΟΗ ΕΚΤΕΝΗΗ ΠΟΕΜΩ ΛΗΠΙΨΝΥΙΑ ΣΤΙ,
ΧΗΡΥ Η ΠΡΟΧΕΕ ΠΟΣΛΕΔΟΒΑΝΙΕ:

ГРЕЧЕС,
ΚΑΓΩ
ΡΟΣΠ
ΨΒ
Α

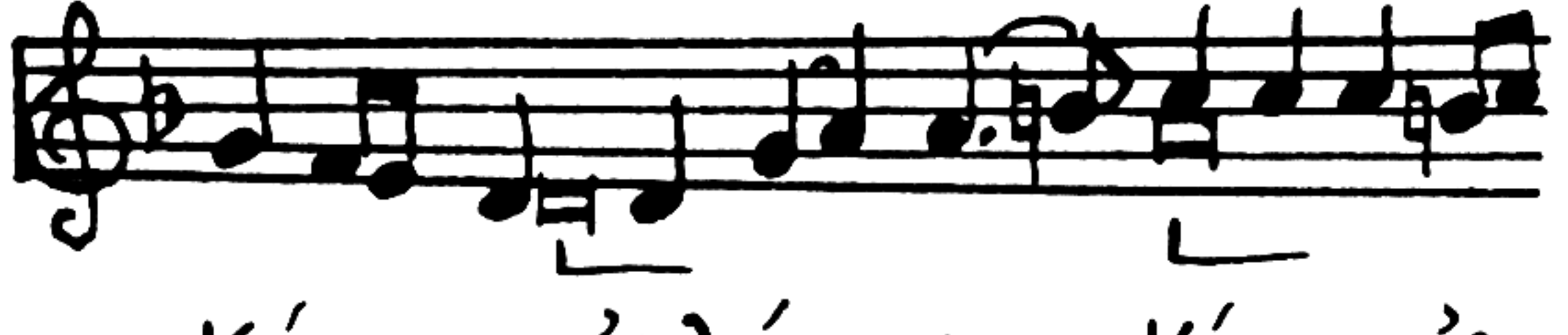

Κύ-ρι-ε 'ελέησον, Κύριε 'ε-

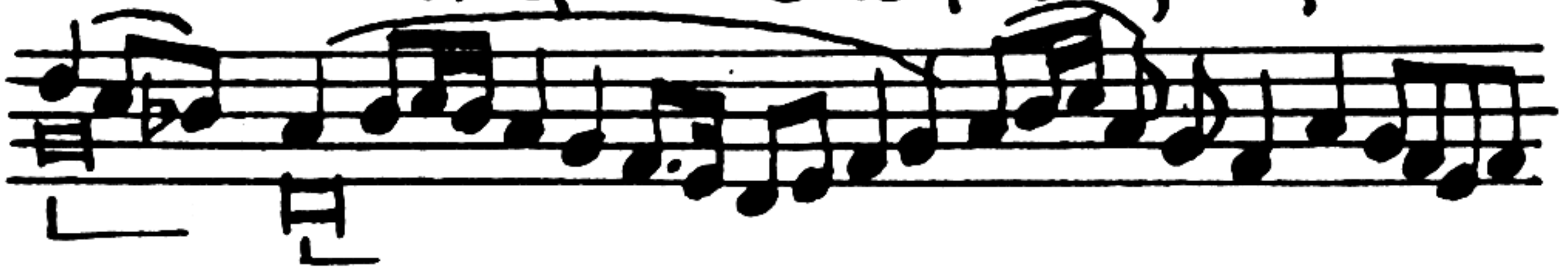

λέ-η-σον, Κύ-ρι-ε 'ελέ-η-



σον. Κύριε 'ελέησον, Κύριε 'ελέησον, Κύριε 'ελέησον,



Κύριε 'ελέησον, Κύριε 'ελέησον, Κύριε 'ελέησον,



Κύριε 'ελέησον, Κύριε 'ελέησον, Κύριε 'ελέησον,



Κύριε 'ελέησον

НА ВЯКОМЪ ПОВЕЧАНІИ: 

С.Н. 

С'НА-МИ БГЪ, РА-ЗУ-МѢЙ-ТЕ А.



-ЗЫ - ЦЫ И ПО-КА-РАЙ -

 ПРИПѢВА:

ТЕ-СА:

ПРИ- 
ПѢВ-
Ъ:

ГѢ - КШ С'НА - МИ БГЪ.

СТІХИ 
СНМЪ
НАПѢ-

ВОМЪ УСЛЫШИТЕ ДО ПОСЛѢДНИХЪ ЗЕМЛИ.

ПОЕМЪ

ПООЧЕРЕ-

ДНШ НА ОБА

ЛНКАС' ПРИПѢВОМЪ:



МОГҀЩІН ПОКАРАЙТЕСА :

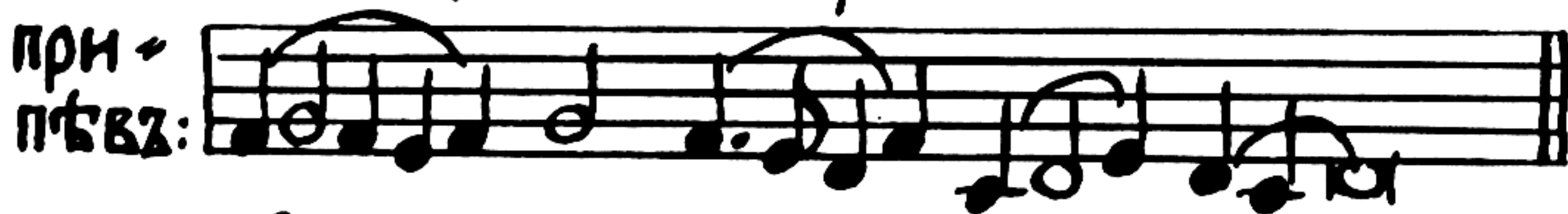

ГҀИ - КШ С'НА - МИ БГЗ.

ЛНКА-Й: АЩЕ ВО ПАКН ВОЗМОЖЕТЕ И ПАКН
ПОВѢЖДѢНИ БѢДЕТЕ : ГҀИ КШ...

ЛНКЗВ-Й: И ИЖЕ АЩЕ СОВѢТЪ СОВѢЩАВА-
ЕТЕ, РАЗОРІТЪ ГДЬ : ГҀИ КШ С'НАМИ...

И СЛОВО ЕЖЕ АЩЕ ВОЗГЛАГОЛЕТЕ,
НЕ ПРЕБѢДЕТЪ В' ВАСЪ :

СТРАХА ЖЕ ВАШЕГШ НЕ ОУБО-
ИМСА, НИЖЕ СМѢТІМСА :

ГДА ЖЕ БГА НАШЕГШ ТОГО ШСТІ
МЪ И ТОЙ БѢДЕТЪ НАМЪ В' СТРАХЪ :

И АЩЕ НА НЕГО НАДѢАСА БѢДЪ, БѢ-
ДЕТЪ МНѢ ВО ШЩЕНІЕ :

И ОУПОВАА БѢДЪ НА НЕГО И СПАСѢ-
СА ИМЪ :

СЕ АЗЪ И ДѢТИ, ГАЖЕ МИ ДАДЕ БГЗ:

ЛЮДІЕ ХОДАЩІН ВО ТЬМѢ ВІДѢ-
ША СВѢТЪ ВЕЛІИ :

ЖИВѢЩІН ВО СТРАНѢ И СѢНИ СМЕ.

рѣнѣ, свѣтъ возсіаетъ на вы:

Гѣкѡ отроча родіса намъ, снъ
и дядеса намъ:

Егѡже начальство высть на
рамѣ егѡ:

И міра егѡ нѣсть предѣла:

И нарицаетса има егѡ, велика
совѣта аггълз:

Чѣденъ совѣтникъ:

Бгъ крѣпокъ, властитель, началь-
никъ міра:

Оцъ бѣдущагѡ вѣка:

И абіе: с'намн бгъ: и пакитѡжде ѡ
ѡвоу лнкъ. лнкъ а-н: слава: с'намн
бгъ. лнкъ в-н: и нынѣ: тѡжде. И
абіе настоащяа тропарі: гласъ н:

лнкъ
а-н:

ДЕНЬ ПРЕШЕДЪ ВЛАГО.
[ПРЕБЫВЪ]

-дарю ТАГО - СПОДН, ВЕЧЕР [ПРО-



-ШҀ
-ЛЮ-СА]С'НОЦІЮ БЕЗ'ГРѢ ХА ПО-
[БЕЗ-НА-ВѢ-ТІ-Є]

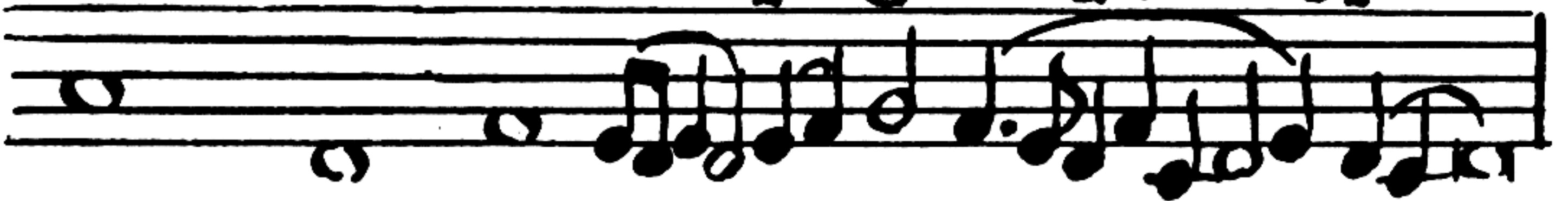

ДАЖДЬ МН СПАСЕ И СПАСИ МА.



ЛНҚЗ В:
СЛАВА:

ДЕНЬ ПРЕШЕДЗ
[ИЗШЕДЗ] СЛАВОСЛОВ

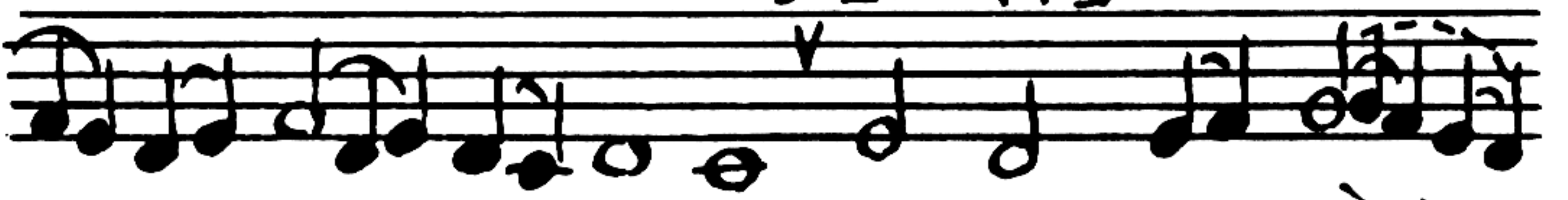

- ЛЮ ТА ВЛАДЫКО, ВЕЧЕРЪ ПРОШҀ
[МО-ЛАСА]

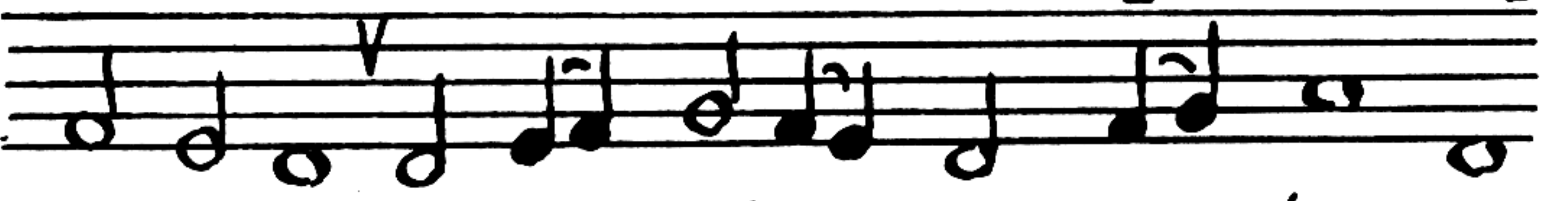

С'НОЦІЮ БЕЗСОВЛАЗНСТВО ПОДАЖЬ МН



СПАСЕ И СПАСИ МА.



ВКҀПѢ:
ИНЫНѢ:

ДЕНЬ ПРЕШЕДЗ ПѢСНОСЛОВ.



ЛЮ ТА СВАТЪИ, ВЕЧЕРЪ МОЛЮ СА



С'НОЦІЮ НЕ НАВБ'ТЕНЪ ПОДАЖДЬ МИ
[БЕЗ'ГРѢХА СО-ХРА-НИ МА]



СПАСЕ И СПАСИ МА.



ВКУПЪ: ГЛАСЪ А:
ОСМО ГЛАСНИКЪ
БЕЗПЛОТНО - Е ЕСТЕСТВО ХЕ.



РХВІМСКОЕ НЕМОЛЧНЫ-МИ ПѢСНЫМИ



ТА СЛОВОСО - ВАТЪ. ШЕСТО -

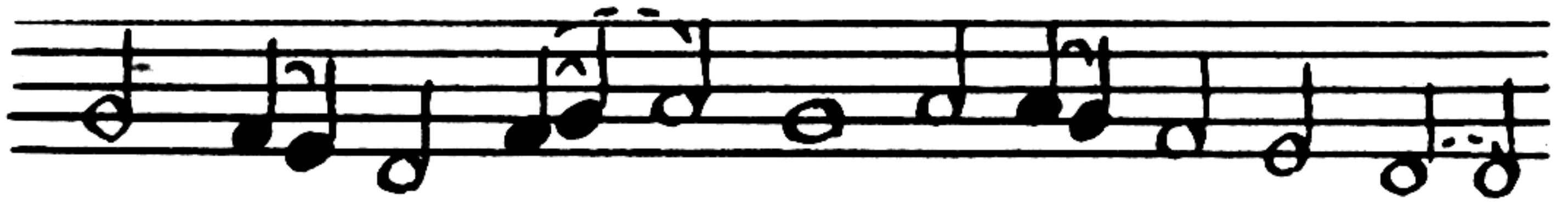

КРИЛЬНАА ЖИ - ВОТНАА СЕРАФІМИ
[И ЖИ.] [ФІМЪ]

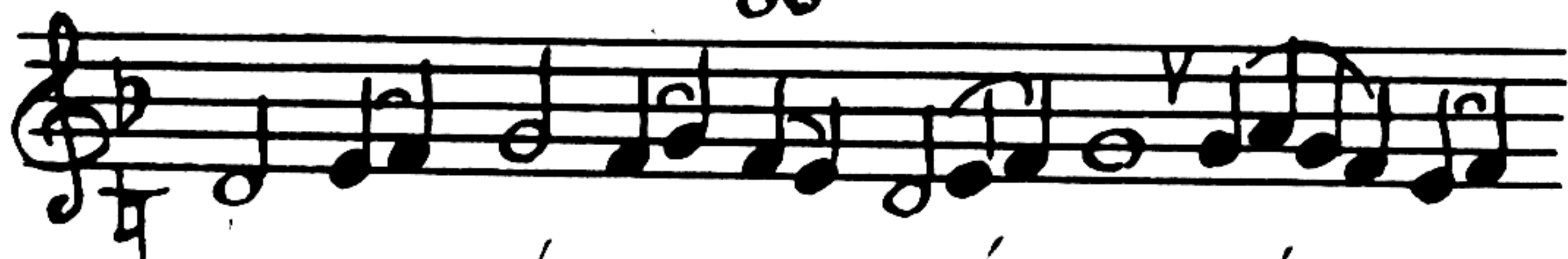

НЕПРЕСТА́ННЫМИ ГЛА́-СЫ ТА́ ПРЕ-



ГЛАСЪ Г:

ВОЗНО́ - САТЪ. А́НГЕЛЬСКАА ЖЕ

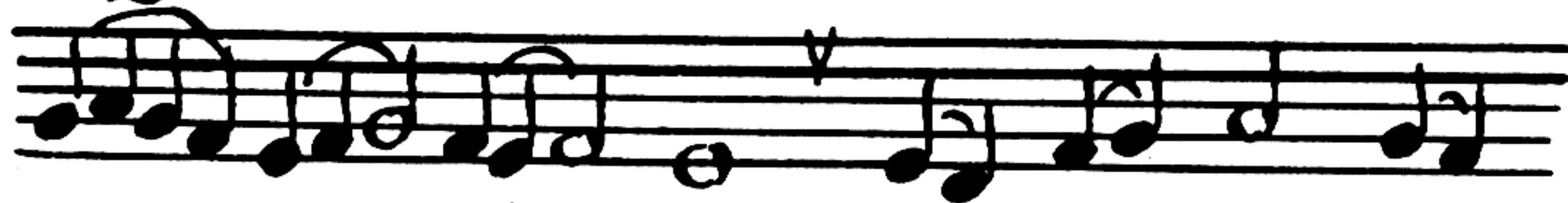

ВСА ВО́ - НИ - СТВА ТРИСВАТЪИМИ



ПѢСНЫМИ ТА ВОСХВАЛА́ - ЮТЪ.

ГЛАСЪ Д:



ПРЕ́ЖДЕ БО ВЪКЪ ЕСИ́ СЫ́ - И О́ - ТЕЦЪ,

ГЛАСЪ Е:



И СОВЕЗНАЧА́ЛЬНА И́ - МАШИ ТВОЕ.



ГО́ СЫ́НА, И́ РАВНОЧЕ́СТЕННОСА́И



ДѸха ЖИЗНИ, ТРОЙ - ЦЫ ГЛАВЛАЕ -



ШИ НЕРАЗДѢЛЬ - НОЕ. ПРЕСВАТА - А

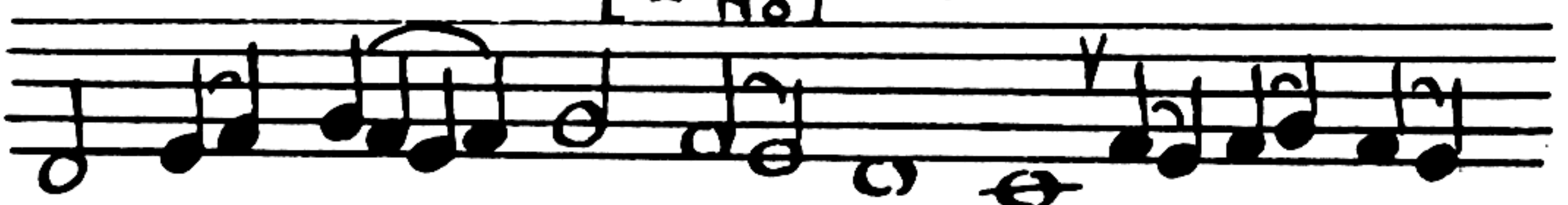

ДѢВО МА - ТИ БО - ЖІА НІ НІ - ЖЕ



СЛО - ВА САМОВІД - ЦЫ НІ СЛХ - ГНІ,



ПРОРОКЪ ЖЕ НІ МЪ - ЧЕ - НИКЪ НІ ВСІ



ЛН - КОВЕ, ГІА - КШ БЕЗСМЕРТНЪ НІ -

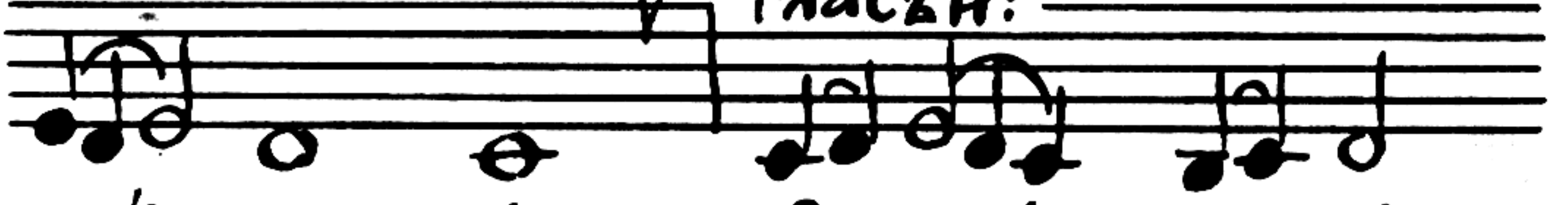

МЪ - ШИ ЖИЗНЬ, Ѡ ВСѢХЪ МОЛН -

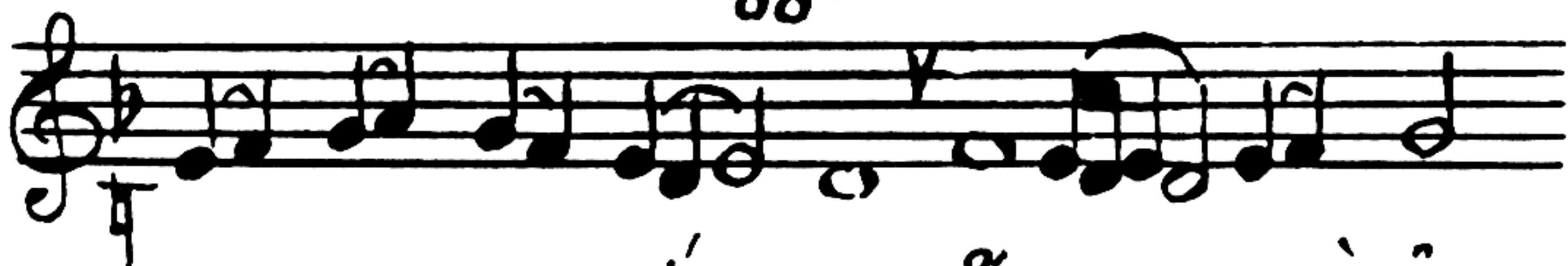

. ТЕ . СА ПРИЛѢЖИШ ГѢ - КУ ВСИ Ё .



ГЛАСЪ Я :

. СМЫ ВЪ ВЪ - ДАХЪ : ДА ПРЕ - ЛЕ - СТИ

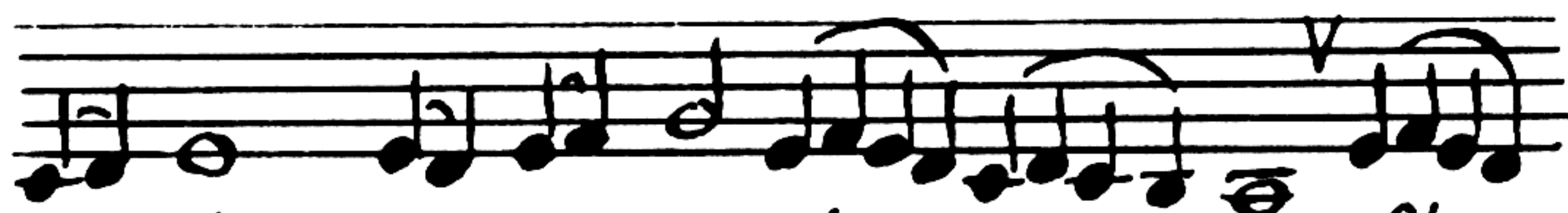

ИЗБАВЛШЕСА ЛЮКА - ВА - ГШ, АН .

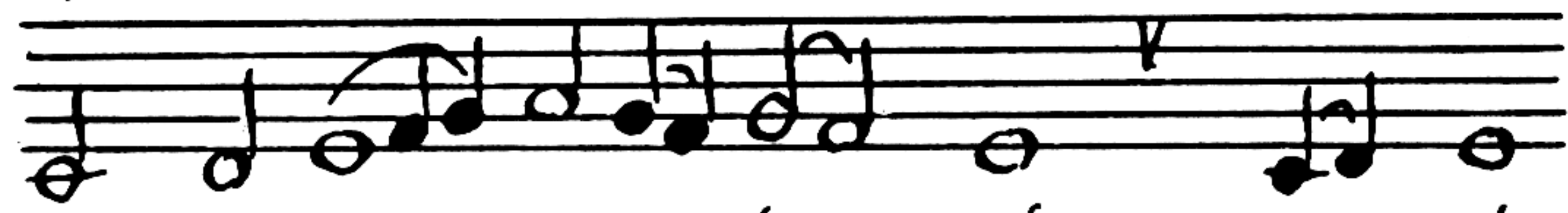

ГЕЛЬСКЮ ВОПІ - ЕМЪ ПѢСНЬ : СВАТЫ .



. И , СВАТЫИ , СВАТЫ - И , ТРИСВАТЫ .

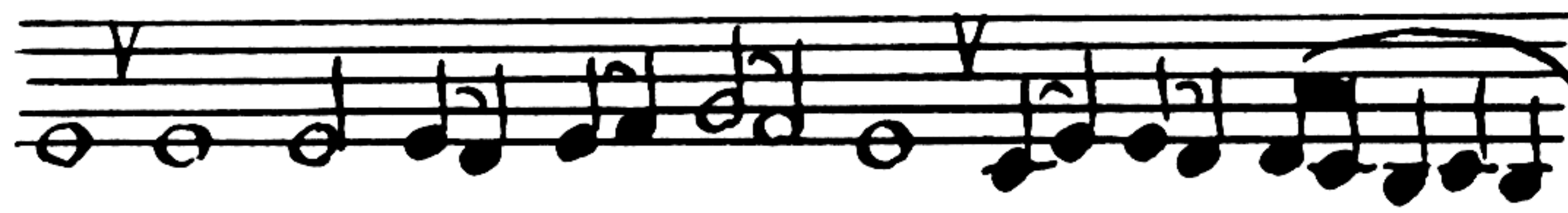

. И ГОСПОДИ ПОМИ - ЛХИ И СПА - СИ

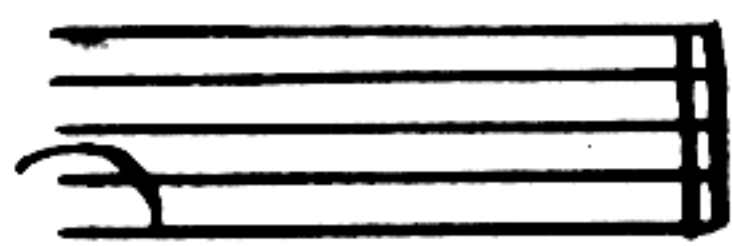

Ѡ Ѡ
НАСЪ .

ВЪНЛЮ И ПРЮЩНЦЪ: 



Достой. - - - - - но ёсть бо.



ло. лѣп - но ё - же сла. ви. ти та,



Трой. це свата. а

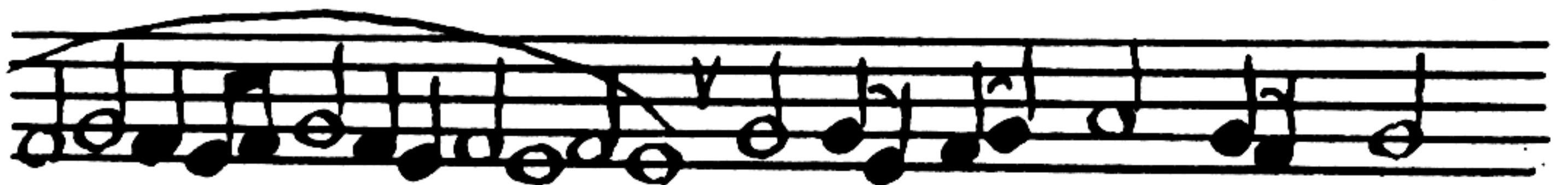

не швѣн. мѣнна гѡ



и пресѡщ. на гѡ и всеблагѣ. гѡ вѣга

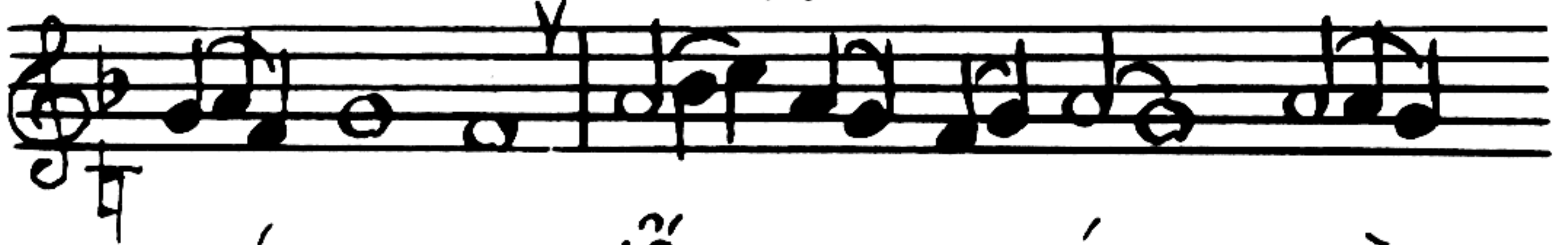

НАШЕГО. И́ - ЖЕ ПОЮ́ТЪ ВСИ́



ЗЕМНОРО́Д - НИ - Н, И́ СЛАВОСЛО́ -

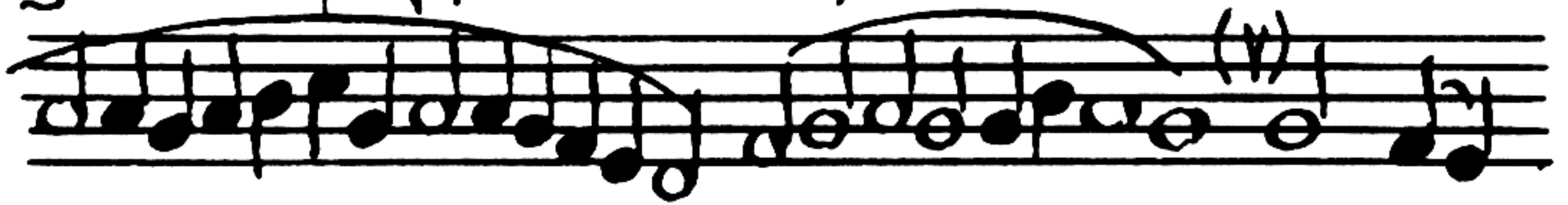

- ВАТЪ СИ́ЛЫ



НЕБЕ́ - СНЫА, Е́ - ЖЕ Ѡ́ ВСѢ́ХЪ ВѢ́Р -



НѠ ПОКЛА.НА́ - Е - МЪЮ, Е́ДНІ - НИ - ЦЪ



ПО СУЩЕСТВѸ Трѣ - и́ - ПОСТА́СНЪЮ



ГОСПОДО.НАЧА́ЛЬНЪЮ ХЕРЪВІМЪ

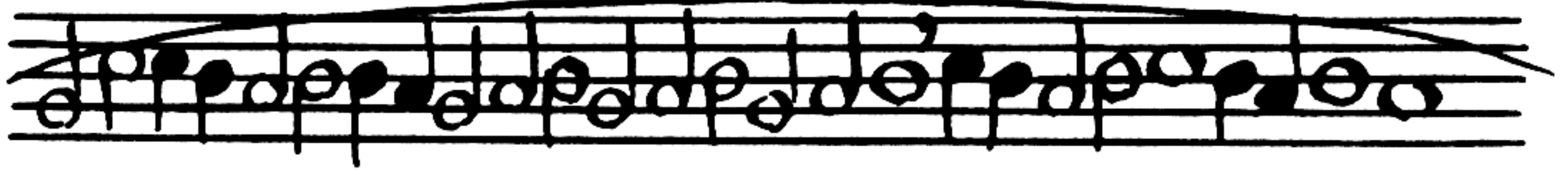

и Богоначальнѹ ю безъ



разсѹжде - нїа Серафїма, ю -



же не - раздѣль - нѹ Трой - цѹ во



Ѹ - днї - ницѣ, сѹ - щѣ е Богонача.



- лї - е Табелнчѹ - емѹ.