

Песнопения Божественной Литургии
Н. Н. Кедров - отец

№1. ВЕЛИКАЯ ЕКТЕНΙΑ

С.
А.

Гос - по - ди, по - ми - луй. Гос - по - ди, по - ми - луй.

Т.
Б.

Гос - по - ди, по - ми - луй. Гос - по - ди, по - ми - луй.

Гос - по - ди, по - ми - луй. Гос - по - ди, по - ми - луй.

Те - бе, Гос - по - ди. А - минь.

Песнопения Божественной Литургии

Н. Н. Кедров - отец

№2. ПЕРВЫЙ АНТИФОН

С.
А.

Бла - го - сло - ви, ду - ше мо - я, Гос - по - да. Бла - го - сло - вен е - си,

Т.
Б.

Гос - по - ди. Бла - го - сло - ви, ду - ше мо - я, Гос - по - да,

и вся внут - рен - ня - я мо - я и - мя свя - то - е Е - го.

Бла - го - сло - ви, ду - ше мо - я, Гос - по - да и не за - бы - вай всех

воз - да - я - ний Е - го. О - чи - ща - ю - ща - го вся без - за - ко - ни - я

тво - я, ис - це - ля - ю - ща - го вся не - ду - ги тво - я.

Из - бав - ля - ю - ща - го от ис - тле - ни - я жи - вот твой, вен - ча - ю - ща - го

тя ми - лос - ти - ю и щед - ро - та - ми. Ис - пол - ня - ю - ща - го

во бла - гих же - ла - ни - е тво - е, об - но - вит - ся, я - ко ор - ля,

ю - ность тво - я. Щедр и ми - лос - тив Гос - подь, дол - го - тер - пе - лив

и мно - го - ми - лос - тив. Бла - го - сло - ви, ду - ше мо - я,

Гос - по - да, и вся внут - рен - ня - я мо - я и - мя

свя - то - е Е - го. Бла - го - сло - вен е - си, Гос - по - ди.

МАЛАЯ ЕКТЕНИЯ

Гос - по - ди, по - ми - луй. Гос - по - ди, по - ми - луй.

Те - бе, Гос - по - ди. А - минь.

ВТОРОЙ АНТИФОН

Сла - ва От - цу, и Сы - ну, и Свя - то - му Ду - ху.

Хва - ли, ду - ше мо - я, Гос - по - да, вос - хва - лю Гос - по - да в жи - во -

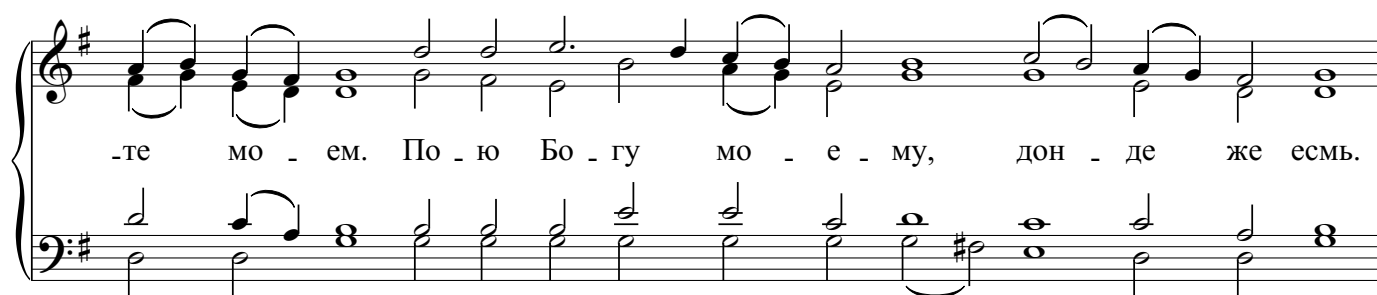

те мо - ем. По - ю Бо - гу мо - е - му, дон - де же есмь.

Не на - дей - те - ся на кня - зи, не на - дей - те - ся,
кня - зи, на сы - ны че - ло - ве - чес - ки - я,

в них_же несть спа - се - ни - я. И - зы - дет дух е - го и воз_вра_тит_ся

в зем_лю сво_ю, в той день по_гиб_нут вся по_мыш_ле_ни_я е_го.

Бла_жен, е_му_же Бог И_а_ковль по_мощ_ник е_го, у_по_ва_ни_е

е_го на Гос_по_да Бо_га Сво_е_го. Со_твор_ша_го не_бо и

зем_лю, мо_ре и вся я_же в них. Хра_ня_ща_го

ис - ти - ну в век, тво - ря - ща - го суд о - би - ди - мым, да - ю - ща - го

пи - шу ал - чу - щим. Гос - подь ре - шит о - ко - ван - ны - я, Гос - подь

у - муд - ря - ет слеп - цы. Гос - подь воз - во - дит низ - вер - жен - ны - я, Гос - подь лю - бит

пра - вед - ни - ки. Гос - подь хра - нит при - шель - цы, си - ра и вдо - ву при - и - мет

и путь грешных по - гу - бит. Во - ца - рит - ся Гос - подь во век,

Бог Твой, Си - о - не в род и род.

И ны - не и прис - но, и во ве - ки ве - ков. А - минь.

Песнопения Божественной Литургии

Н. Н. Кедров - отец

№3. ЕДИНРОДНЫЙ СЫН

Умеренно

С. А.
Т. Б.

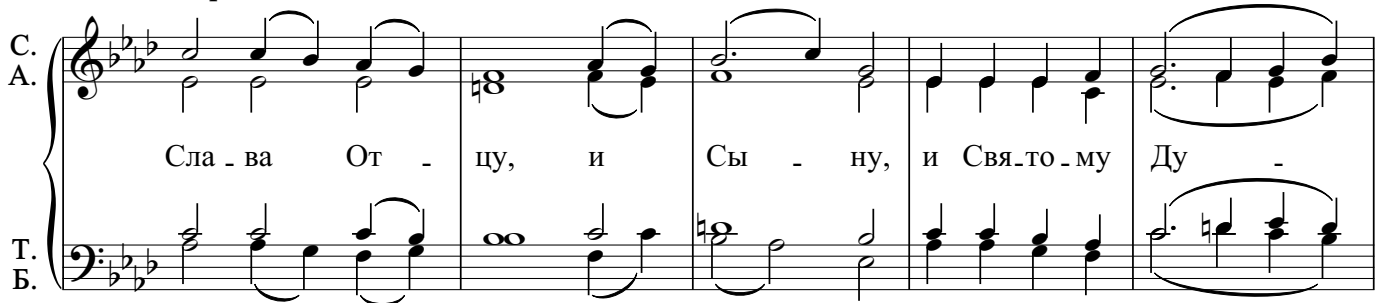

Сла - ва От - цу, и Сы - ну, и Свя - то - му Ду -

-ху, и ны - не и прис - но, и во ве - ки ве -

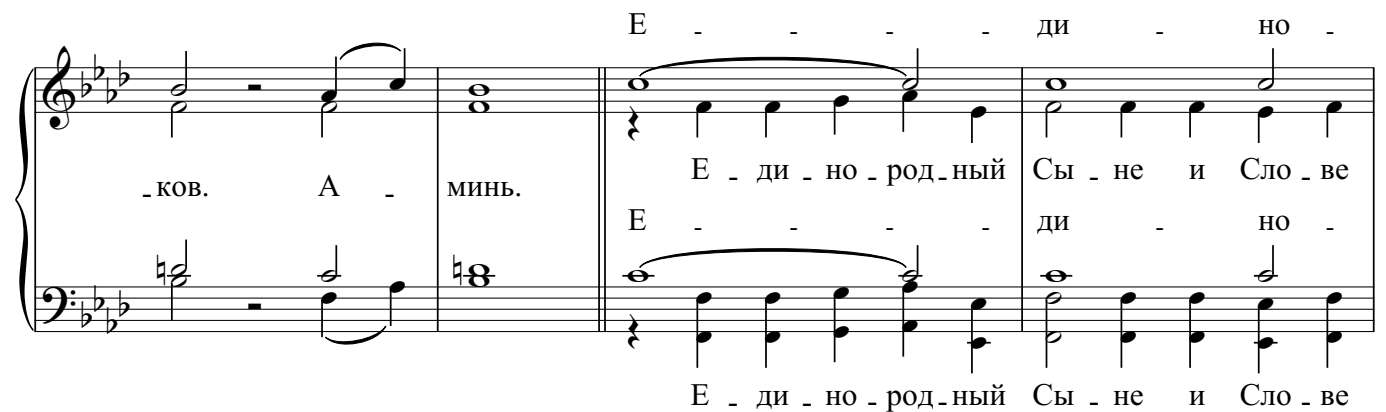

-ков. А - минь. Е - ди - но - род - ный Сы - не и Сло - ве
Е - ди - но -

Е - ди - но - род - ный без - смер - тен
Бо - жий, без - смер - род - ный без - смер - тен
Бо - жий, без - смер - тен

сый, и из - во - ли - вый спа - се - ни - я на - ше - го ра - ди во - пло -

- ти - ти - ся от Свя - ты - я Бо - го - ро - ди - цы и При - сно - де - вы Ма -

- ри - и, не - пре - лож - но во - че - ло - ве - чи - вый - ся; рас -

- пный - ся же, Хрис - те Бо - же, смер - ти - ю смерть по -

- пра - вый, е - дин сый Свя - ты - я Тро - и -

-цы, спро - слав - ля - е - мый От - цу и Свя - то - му

Ду - ху, спа - си нас, спа - си нас, спа - си нас.

МАЛАЯ СВТЕННА

Гос - по - ди, по - ми - луй. Гос - по - ди, по - ми - луй.

Те - бе, Гос - по - ди. А - минь.

Песнопения Божественной Литургии
Н. Н. Кедров - отец

№4. ВО ЦАРСТВИИ ТВОЕЙ

Умеренно

Т. I
Т. II

Во Царст - ви - и Тво - ем по - мя - ни нас, Гос - по - ди,

Бар.
Б.

ег - да при - и - де - ши во Царст - ви - и Тво - ем.

С.
А.

Бла - же - ни ни - щи - и ду - хом, я - ко тех есть Царст - во Не бес - но.

Бла - же - ни, бла - же -

Т.
Б.

бла - же -

- е.

- ни, бла - же - ни. Бла - же - ни пла - чу - щие, я - ко

- ни. Бла - же -

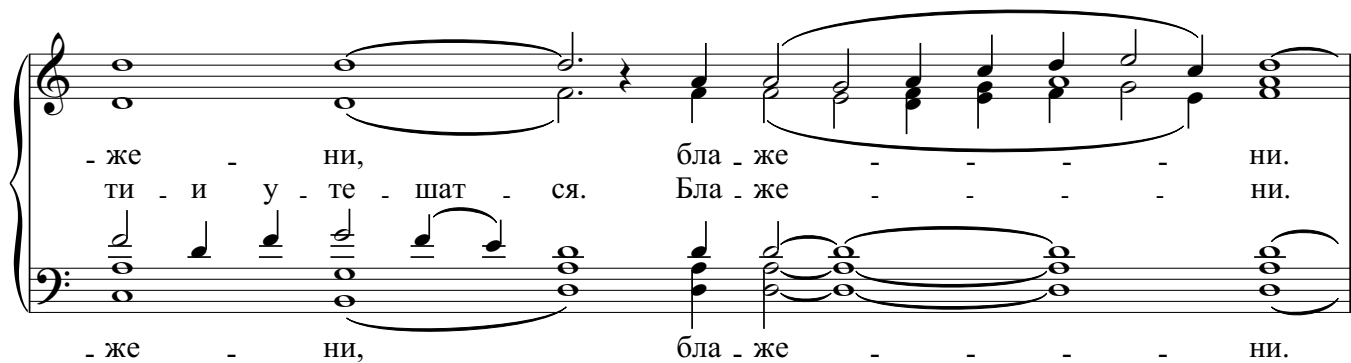

- же ни, бла же ни.
 ти и у те шат ся. Бла же ни.
 - же ни, бла же ни.

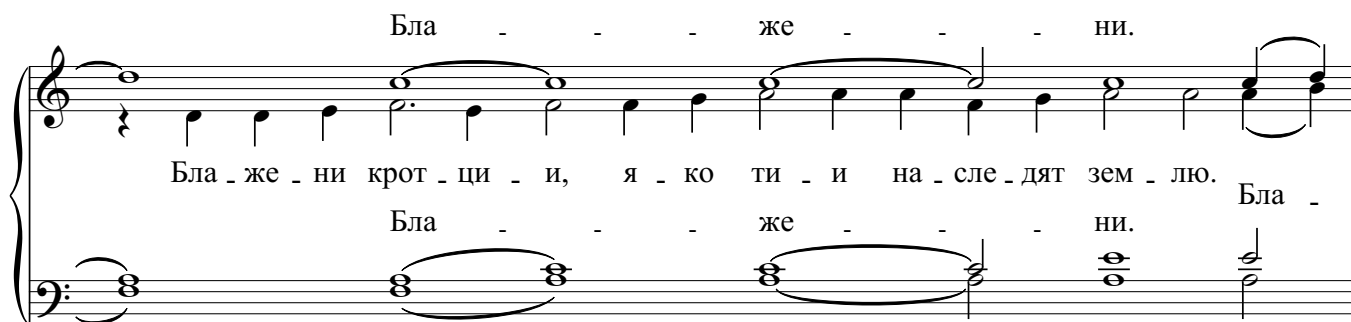

Бла же ни.
 Бла же ни крот ци и, я ко ти и на сле дят зем лю. Бла же ни.

Бла же ни ал чу щи и и жаж ду щи и
 - же ни. Бла же ни.

прав ды, я ко ти и на сы тят ся.
 ни, бла же ни, бла же ни.
 Бла же ни.

Бла же ни, бла же ни.
 Бла же ни ми лос ти ви и, я ко ти и по ми ло ва ни.
 Бла же ни, бла же ни.

ни, бла же ни.
бу дуг. Бла же ни.
ни. Бла же ни,
ни. Бла же ни чис ти и серд

цем, я ко ти и Бо га у зрят.
бла же ни, бла же ни.

Бла же ни, бла же ни,
Бла же ни ми ро твор цы, я ко ти и сы но ве Бо жи и на ре.
Бла же ни, бла же ни,

Бла же ни, бла же ни.
Бла же ни из гна ни прав ды.
ку т ся. Бла же ни.
Бла же ни из гна ни прав ды.

ни, ра ди, я ко тех есть Царст во Не бес но е. Бла ни,
ни, ра ди,

Ег - да по - но - сят, и из - же - нут, и ре - кут всяк
 - же - ни ес - те, ег - да по - но - сят вам, и ре - кут
 Ег - да по - но - сят, и из - же - нут, и ре - кут всяк
 Ег - да по - но - сят, и ре - кут

зол гла - гол на вы, лжу - ще Ме - не ра - ди.

Ра - дуй - те - ся и ве - се - ли - те - ся, я - ко мзда

ва - ша мно - га на Не - бе - сех, мно - га на Не - бе - сех.

Песнопения Божественной Литургии
Н. Н. Кедров - отец

№5. ПРИИДИТЕ, ПОКЛОНИМСЯ...

гарм. Н. Н. КЕДРОВА - СЫНА

С. А.
Т. Б.

При - и - ди - те, по - кло - ним - ся и при - па - дем ко Хрис - ту. Спа -

- си ны, Сы - не Бо - жий, вос - кре - сый из мерт - вых, по -

The second system continues the musical score. The vocal line has lyrics '- си ны, Сы - не Бо - жий, вос - кре - сый из мерт - вых, по -'. The piano accompaniment continues with similar harmonic support.

- ю - щия Ти: ал - ли - лу - и - я.

The third system concludes the piece. The vocal line has lyrics '- ю - щия Ти: ал - ли - лу - и - я.'. The piano accompaniment features some more complex chordal textures and a final cadence.

ТРИСВЯТОЕ

Н. Н. КЕДРОВ - ОТЕЦ

Свя - тый Бо - же, Свя - тый Креп - кий, Свя - тый Без - смерт - ный, по -

Свя - тый Бо - же, Свя -

- ми - луй нас. Свя - тый Бо - же,

- тый Креп - кий, Свя - тый Без - смерт - ный, по -

Свя - тый Креп - кий, Без - смерт - ный, по -

- ми - луй нас. Свя - тый Бо - же, Свя - тый Креп - кий, Свя - тый Без -

- ми - луй нас. Свя - тый Бо - же, Свя - тый Креп - кий, Свя - тый Без -

- смерт - ный, по - ми - луй нас. Сла - ва От - цу, и Сы - ну,

- смерт - ный, по - ми - луй нас. Сла - ва От - цу, и Сы - ну,

и Свя - то - му Ду - ху, и ны - не и прис - но, и во ве - ки ве - ков. А -

и Свя - то - му Ду - ху, и ны - не и прис - но, и во ве - ки ве - ков. А -

-тый Без - смерт - ный, по - ми - луй
- минь. По - ми - луй

нас. Свя - тый Бо - же, Свя - тый Креп - кий, Свя - тый Без -

-смерт - ный, по - ми - луй нас.

Песнопения Божественной Литургии
Н. Н. Кедров - отец

№6. АДИАУИЯ

C.
А.
Т.
Б.

Ал_ли_лу_и_я, ал_ли_лу_и_я, ал_ли_лу_и_я.

Т.
Б.

Ал_ли_лу_и_я, ал_ли_лу_и_я, ал_ли_лу_и_я.

Ал_ли_лу_и_я, ал_ли_лу_и_я, ал_ли_лу_и_я.

Песнопения Божественной Литургии
Н. Н. Кедров - отец

№7. СУГУБАЯ СЪТЕННА

C. A. Т. Б.

Сла - ва Те - бе, Гос - по - ди, сла - ва Те - бе.

Гос - по - ди, по - ми - луй. Гос - по - ди, по - ми - луй.

1.

Гос - по - ди, Гос - по - ди, по - ми - луй, Гос - по - ди, по - ми - луй.

2.

Гос - по - ди, по - ми - луй, Гос - по - ди, Гос - по - ди.

по - ми - луй, Гос - по - ди, по - ми - луй.

3. Гос - по - ди, по - ми - луй, Гос - по - ди, по - ми - луй, Гос - по - ди, по - ми - луй.

-ми - луй, -ди, по - ми - луй, Гос - по - ди, по - ми - луй.

4. Гос - по - ди, Гос - по - ди, по - ди, по - ми - луй, Гос - по - ди, по - ми - луй.

5. Гос - по - ди, по - ми - луй, Гос - по - ди, по - ми - луй.

- ми - - - - - луй.

- ди, по - ми - - - - луй.

Гос - - - - по - ди, по - ми - луй,

6.

Гос - - - - по - ди, Гос - по - ди, по - ми - луй,

Гос - по - ди, по - ми - - - - луй. А - - - - минь.

Песнопения Божественной Литургии
Н. Н. Кедров - отец

№8. "ГЛАШЦКАЯ" СВТЕННА

гарм. Н. Н. КЕДРОВА - ОТЦА

С.
А.

Гос - по - ди, по - ми - луй. Гос - по - ди, по - ми - луй.

Т.
Б.

①

Гос - по - ди, по - ми - луй, Гос - по - ди, по - ми - луй, Гос - по - ди, по - ми - луй.

② и последнее

Гос - по - ди, по - ми - луй, Гос - по - ди, по - ми - луй, Гос - по - ди, по - ми - луй.

③

Гос - по - ди, по - ми - луй, Гос - по - ди, по - ми - луй, Гос - по - ди, по - ми - луй.

4.

Гос - по - ди, по - ми - луй, Гос - по - ди, по - ми - луй, Гос - по - ди, по - ми - луй.

5. *об усотиих*

Гос - по - ди, по - ми - луй, Гос - по - ди, по - ми - луй, Гос - по - ди, по - ми - луй. А - минь.

Песнопения Божественной Литургии
Н. Н. Кедров - отец

№9. БЖТЕННА ОБ ОГЛАШЕННЫХ

С. А. Т. Б.

Гос - по - ди, по - ми - луй. Гос - по - ди, по - ми - луй.

Гос - - по - ди, по - - ми - луй.

Гос - по - ди, по - ми - луй. Гос - по - ди, по - ми - луй.

Гос - - по - ди, по - - ми - луй.

Гос - по - ди, по - ми - луй. Гос - по - ди, по - ми - луй.

Гос - - по - ди, по - - ми - луй.

Те - бе, Гос - по - ди. А - минь.

ЕКТЕНΙΑ ВЪРНЫХ

Гос - по - ди, по - ми - луй. А - минь.

МАЛАЯ МИРНАЯ ЕКТЕНΙΑ

Гос - по - ди, по - ми - луй. Гос - по - ди, по - ми -

луй. Гос - по - ди, по - ми - луй. Гос - по - ди, по -

луй. Гос - по - ди, по - ми - луй. Гос - по - ди, по -

по - ми - луй. А - минь.
Гос - по - ди, по - ми - луй.
по - ми - луй.

№10. ХЕРУВИМСКАЯ ПЕСНЯ

C.
А.
И - же Хе - ру - ви - мы, и - - - же Хе - ру -
И - же Хе - ру - ви - мы, и - - - же

T.
Б.

-ви - мы, и - же Хе - ру - ви - мы, и - - - же

Хе - ру - ви - мы тай - но об - ра - зу - ю -

-ще, тай - но об - ра - зу - ю - ще, тай - но об - ра -

и Жи - во - тво - ря - шей

-зу - ю - ще и Жи - во - тво - ря - шей Тро - и - це,

и Жи - во - тво - ря - шей

Тро - и - це Три - свя - ту - ю песнь при - пе - ва - ю - ще,

при - пе - ва - ю - ще, вся - ко - е

Три - свя - ту - ю песнь при - пе - ва - ю - ще,

при - пе - ва - ю - ще,

ны - не, ны - не жи - тей - ско - е, ны - не жи - тей - ско -

вся - ко - е - ны - не жи - тей - ско - е,

вся - ко - е ны - не

-е от - ло - жим по - пе - че - ни - е, от - ло - жим по - пе - че - ни - е,

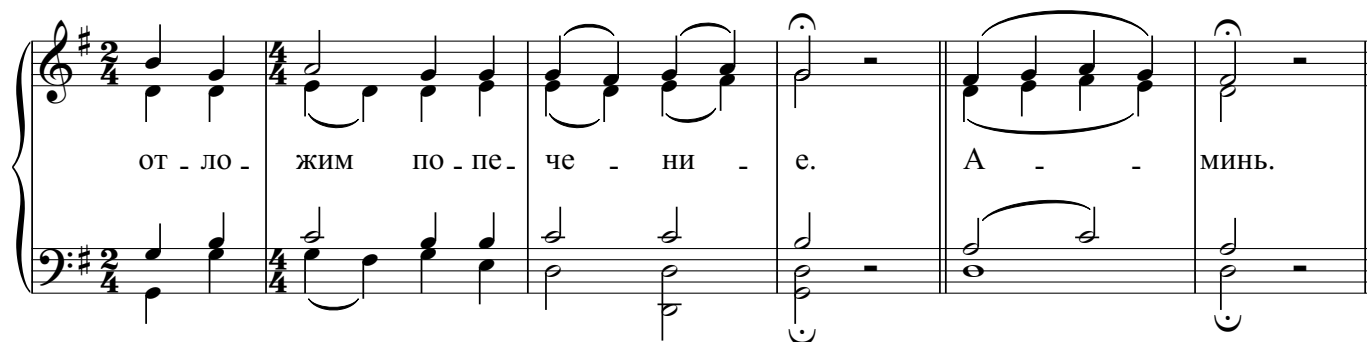

от - ло - жим по - пе - че - ни - е. А - - минь.

Я - ко да Ца - ря всех по - ды - мем, всех по -
Я - ко да Ца - ря всех

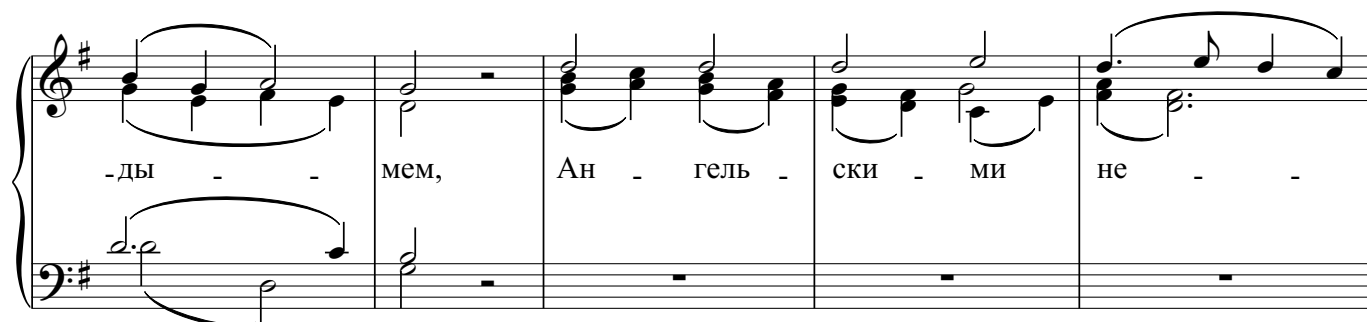

- ды - - мем, Ан - гель - ски - ми не - -

- ви - ди - мо, не - - ви - ди - мо до - ри - но -

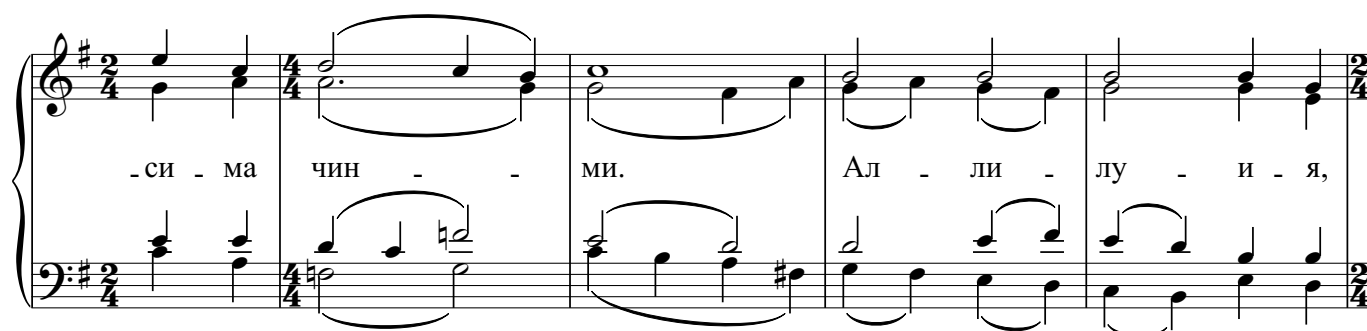

- си - ма чин - - ми. Ал - ли - лу - и - я,

ал - ли - лу - и - я, ал - ли - лу - и - я,

Песнопения Божественной Литургии
Н. Н. Кедров - отец

№11. ПРОСИТЕЛЬНАЯ ЕКТЕНА

C. A. T. B.

1. 2.

Гос - по - ди, по - ми - луй. Гос - по - ди, по - ми - луй.

3. 4.

Гос - по - ди, по - ми - луй. Гос - по - ди, по - ми - луй.

5. 1.

Гос - по - ди, по - ми - луй. По - дай, Гос - по - ди.

2. 3.

По - дай, Гос - по - ди. По - дай, Гос - по - ди.

4. По - дай, Гос - по - ди. 5. По - дай,

6. Гос - по - ди. По - дай, Гос - по - ди.

Те - бе, Гос - по - ди. И ду - хо - ви Тво - е - му.

ОТЦА И СЫНА...

От - ца, и Сы - на, и Свя - та - го Ду - ха, Тро - и - цу

Е - ди - но - сущ - ну - ю и Не - раз - дель - ну - ю.

Песнопения Божественной Литургии
Н. Н. Кедров - отец

№12. СИМВОЛ ВЕРЫ

С. А.
Т. Б.

Музыкальный фрагмент для сопрано (С. А.) и альты (Т. Б.). Ключи: Соль мажорная (C), Фоль минорная (F). Метр: 3/2. Текст: Ве - ру - ю во е - ди - на - го Бо - га От - ца Все - дер - жи - те - ля, Твор -

Музыкальный фрагмент для тенора (Т.) и баса (Б.). Ключи: Соль мажорная (C), Фоль минорная (F). Метр: 3/2. Текст: _ца не - бу и зем - ли, ви - ди - мым же всем и не - ви - ди - мым.

Музыкальный фрагмент для сопрано (С. А.) и альты (Т. Б.). Ключи: Соль мажорная (C), Фоль минорная (F). Метр: 3/2. Текст: И во е - ди - на - го Гос - по - да И - и - су - са Хрис - та, Сы - на Бо - жи -

Гос - - - - по - да

Музыкальный фрагмент для тенора (Т.) и баса (Б.). Ключи: Соль мажорная (C), Фоль минорная (F). Метр: 3/2. Текст: _я, Е - ди - но - род - на - го, И - же от От - ца рож - ден - на - го

И - и - су - са Хрис - та,

преж - де всех век. Бо - га ис -
Све - та от Све - та, Бо - га ис - тин -

- тин - на, рож - ден - на, не - со - тво -
- на от Бо - га ис - тин - на, рож - ден - на, не - со - тво - рен - на, е - ди - но -

- рен - на, Им - же вся бы - ша.
- сущ - на От - цу,

Нас ра - ди че - ло - век,
Нас ра - ди, че - ло - век, и на - ше - го ра - ди спа - се - ни - я

сшед - ша - го с Не - бес, во - пло - тив -
и во - пло - тив - ша - го - ся от Ду - ха

ша - го - ся от Де - вы, и во -
Свя - та и Ма - ри - и

че - ло - веч - ша - ся. Рас - пя - та - го же за
Рас - пя - та -

ны при Пон - тий - стем Пи - ла - те, и стра - дав -
го при Пи - ла - те,

ша, и по - гре - бен - на. И вос - крес - ша - го

в тре - тий день, по Пи - са - ни - ем. И вос - шед - ша -
О -
О -

дес - ну - ю От - ца.
 - го на Не - бе - са, и се - дя - ша о - дес - ну - ю От - ца.
 дес - ну - ю От - ца. И

Су - ди - ти жи - вым и
 па - ки гря - ду - ща - го со сла - во - ю су - ди - ти жи - вым и

мерт - вым, Е - го - же Царст - ви - ю не бу -
 мерт - вым,

И в Ду - ха Гос -
 - дет кон - ца. И в Ду - ха Гос -
 И в Ду - ха Свя - та - го, Гос - по -
 И в Ду - ха Гос -

- по - да, И - же от От - ца ис -
 - по - да, ис - хо -
 - да Жи - во - тво - ря - ща - го, И - же от От - ца ис - хо -
 - по - да, ис - хо -

- хо - - дя - - ща - го, спо - - -
 - дя - - - ща - - - го и
 - дя - - - ща - го, И - же со От - цем и Сы - ном спо - кла -
 - дя - - - ща - - - го, и

- кла - - - ня - е - ма и ссла - ви - ма, гла - го - лав - ша - го
 ссла - - - ви - ма, гла - го - лав - ша - го про -
 - ня - е - ма и ссла - - - ви - ма,
 ссла - - - ви - - - ма,

- ро - ки. Во е - ди - ну А - пос - толь -
 Со - бор - ну -
 Во е - ди - ну Свя - ту - ю,

- ску - ю Цер - - - ковь. Ис - по - ве - ду -
 - ю и А - пос - толь - ску - ю Цер - - - ковь. Ис - по - ве - ду -

- ю е - ди - но кре - ще - ни - е во ос - тав - ле - ни - е гре -

- ХОВ. Ча - ю вос - кре - се - ни - я
Ча - ю,

мерт - - - вых и Жиз - ни бу - ду - ща - го

ве - - ка. А - - - МИНЬ.

Песнопения Божественной Литургии

Н. Н. Кедров - отец

№13. МИЛОСТЬ МИРА (БОЛЬШОЕ)

С. А.
Т. Б.

Ми - лость ми - ра, жерт - ву хва - ле - - - ни - я.

И со ду - хом тво - им. И - ма - мы ко Гос - - по - ду.

The second system of the musical score is for Tenor (Т.) and Bass (Б.) voices. It is in 4/4 time. The melody continues from the previous system. The lyrics are: "И со ду - хом тво - им. И - ма - мы ко Гос - - по - ду."

До - стой - но и пра - вед - но есть по - кла - ня - ти - ся От - цу, и

Сы - - - ну, и Свя - то - му Ду - - ху,

Тро - и - це Е - ди - но - суц - ней и Не - раз - дель -

- ней. Свят, Свят, Свят Свят Гос -

- подь Са - ва - оф, ис - полнь Свят, не - бо и зем - ля Свят, сла - вы Тво -

- е - я; о - сан - на, о - сан - на, о - сан - на, о - сан - на

бла - го - сло - в в выш - них, бла - го - сло - вен во и - мя Гос - бла - го - сло - вен Гря - бла - го - сло - вен Гря - дый во и - мя Гос -

- вен
 - под - не,
 - дый, о - сан - на, о - сан - на, о - сан - на в выш - них.
 - под - не,

А - минь. А - минь. Те - бе по - ем, Те -
 Те - бе бла -

- бе бла - го - сло - вим, Те - бе бла - го - да - рим, Гос - по -
 - го - да - рим,

мо - лим Ти ся, Бо - же наш, Бо - же наш, и
 - ди и мо - лим Ти ся, Бо - же наш, и
 и мо - лим Ти

мо - лим Ти ся, и мо - лим Ти ся,
 мо - лим, и мо - лим Ти ся, Бо - же,
 Бо -

Музыкальный фрагмент, состоящий из пяти тактов. Верхний стемм (альт) содержит ноты для вокала, нижний (бас) — для фортепиано. Текст песни: «Боже наш, Боже наш.»

Вокальные ноты:
Такт 1: Дольная нота (C4), четвертная нота (D4), четвертная нота (E4), четвертная нота (F4).
Такт 2: Дольная нота (C4), четвертная нота (D4), четвертная нота (E4), четвертная нота (F4).
Такт 3: Дольная нота (C4), четвертная нота (D4), четвертная нота (E4), четвертная нота (F4).
Такт 4: Дольная нота (C4), четвертная нота (D4), четвертная нота (E4), четвертная нота (F4).
Такт 5: Дольная нота (C4), четвертная нота (D4), четвертная нота (E4), четвертная нота (F4).

Пiano ноты:
Такт 1: Дольная нота (C4), четвертная нота (D4), четвертная нота (E4), четвертная нота (F4).
Такт 2: Дольная нота (C4), четвертная нота (D4), четвертная нота (E4), четвертная нота (F4).
Такт 3: Дольная нота (C4), четвертная нота (D4), четвертная нота (E4), четвертная нота (F4).
Такт 4: Дольная нота (C4), четвертная нота (D4), четвертная нота (E4), четвертная нота (F4).
Такт 5: Дольная нота (C4), четвертная нота (D4), четвертная нота (E4), четвертная нота (F4).

Песнопения Божественной Литургии
Н. Н. Кедров - отец

№14. МИЛОСТЬ МИРА (малая)

C.
A.

Ми-лость ми - ра, жерт - ву хва - ле - ни - я. И со ду - хом тво - им.

T.
B.

И - ма - мы ко Гос - по - ду. До - стой - но и пра - вед - но есть

по - кла - ня - ти - ся От - цу, и Сы - ну, и Свя - то - му Ду - ху,

Тро - и - це Е - ди - но - сущ - ней и Не - раз - дель - ней.

Свят, Свят, Свят, Свят, Гос-подь Са-ва-оф, ис-полнь не-бо

ис-полнь сла-вы Тво-е-я; о-сан-на
и зем-ля

бла-го-сло-вен Гря-дый
в выш-них, бла-го-сло-вен во и-мя Гос-под-не,
бла-го-сло-вен Гря-дый

о-сан-на в выш-них. А-минь. А-минь.

Те-бе по-ем, Те-бе бла-го-словим, Те-бе по-ем, Те-бе бла-

- бе бла - го - да - рим,
- бе бла - го - да - рим,
Гос - по - ди, Гос - по -
Гос - по -

- го - да - рим, Гос - по - ди, Гос - по -

и мо - лим Ти ся,
- ди, и мо - лим Ти ся, Бо - же наш, Бо - же,
- ди, и мо - лим Ти ся, и мо - лим Ти ся, Бо - же
- ди, и мо - лим Ти, Бо - - же

Бо - же, и мо - лим Ти ся, Бо - же
мо - лим Ти ся, Бо - же наш,
наш, мо - лим Ти ся, Бо - же,
мо - лим Ти ся, Бо - же наш,

наш, Бо - же, Бо - же наш.

Песнопения Божественной Литургии
Н. Н. Кедров - отец

№15. ТВОЕ ПУСМ

С. А.
Т. Б.

Те - бе по - ем, Те - бе бла - го - сло - вим, Те - бе бла - го - да -

-рим, Гос - по - ди, и мо - лим Ти ся, Бо - же
мо - лим ти ся, и

и

Бо - же наш, и мо - лим Ти ся,
наш, и мо - лим Ти ся, Бо - же наш, Бо - же наш.

мо - лим Ти ся,

Песнопения Божественной Литургии

Н. Н. Кедров - отец

№16. ДОСТОЙНО ЕСТЬ

С. А.
Т. Б.

До - стой - но есть я - ко во - ис - тин - ну...
До - стой - но есть я - ко во - ис - тин - ну бла - жи - ти Тя,
До - стой - - - но есть

Бо - го - ро - ди - цу,
Прис - но - бла - жен - ну - ю и Пре - не - по -
Пре - не - по - роч - -

- роч - ну - ю,
- ну - ю и Ма - терь Бо - га на - ше - го. Чест - ней - шу - ю
Чест - ней - шу - ю
Чест - ней -

Хе - ру - вим...
Хе - ру - вим и слав - ней - шу - ю без срав - не - ни - я Се - ра -
- шу - ю

Восстановлено порталом Азбука певческая <https://azbyka.ru/kliros>

без ис - тле - ни - я Бо - га Сло - ва рожд - шу - ю,
- фим, Бо - га рожд - шу - ю,

су - щу - ю Бо - го - ро - ди - цу Тя ве - ли -

- ча - ем. И всех и вся.

Песнопения Божественной Литургии

Н. Н. Кедров - отец

№17. ПРОСИТЕЛЬНАЯ СВЕТЕНА

С.
А.

Гос - по - ди, по - ми - луй. По - дай, Гос - по - ди.

Т.
Б.

Те - бе, Гос - по - ди. Отче наш А - минь. И ду - хо - ви тво - е - му.

Те - бе, Гос - по - ди. А - минь.

ЕДИН СВЯТ

Е - дин Свят, е - дин Гос - по - дь, И - и - сус Хрис - тос, во сла - ву Бо - га От - ца. А - минь.

Песнопения Божественной Литургии

Н. Н. Кедров - отец

№18. ОТЧЕ НАШ

С. А.
Т. Б.

От - че наш, И - же е - си на Не - бе - сех! Да свя - тит - ся

и - мя Тво - е, да при - и - дет Царст - ви - е Тво - е, да бу - дет

во - ля Тво - я я - ко на не - бе - си, и на зем - ли. Хлеб наш на - сущ - ный

даждь нам днесь; и ос - та - ви нам дол - ги на - ша, я - ко - же и мы

ос - тав - ля - ем долж - ни - ком на - шим; и не вве - ди

нас во ис - ку - ше - ни - е, но из - ба - ви нас от лу - ка - ва - го.

А - минь. И ду - хо - ви тво - е - му.

Те - бе, Гос - по - ди. А - минь.

ЕДИН СВАТ

Е - дин Свят, е - дин Гос - подь, И - и - сус Хрис -

- тос, в сла - ву Бо - га От - ца. А - минь.

Песнопения Божественной Литургии

Н. Н. Кедров - отец

№19. ХВАЛИТЕ ГОСПОДА С НЕБЕС

С. А.
Хва - ли - те Гос - по - да с Не - бес,
Хва - ли - те Гос - по - да с Не бес, хва - ли - те

Т. Б.
Хва - ли - те Гос - по - да с Не - бес,

хва - ли - те Гос - по - да с Не - бес,
хва - ли - те Гос - по - да с Не -

хва - ли - те Гос - по - да с Не -

- бес,
хва - ли - те Гос - по - да с Не - бес,
хва - ли - те Гос - по - да с Не -

- бес,
хва - ли - те Гос - по - да с Не -

- бес,
хва - ли - те в выш -

хва - ли - те Е - го в выш -

- них. Хва - ли - те, хва - ли - те Гос - по - да с Не -

- них. Хва - ли - те,

- бес, хва - ли - те Е - го, хва - ли - те Е - го

хва - ли - те Е - го, хва - ли - те, хва - ли - те Е - го,

хва - ли - те,

в выш - них. Хва - ли - те Гос - по - да, хва - ли - те, хва - ли - те

Хва -

Гос - по - да,

- ли - те, - те Гос - по - да, Гос - по - да, Гос - по - да, - ли - те

- ли - те Гос - по - да,

- по да с Не бес, хва ли те Е го, хва

- ли те в выш них. Те бе по до ба ет песнь Бо гу

в Си о не. Ал ли лу и я, ал ли лу и я, ал ли лу и

- я. И Те бе воз даст ся мо лит ва во И е ру са

- ли ме. Ал ли лу и я, ал ли лу и я, ал ли лу

и - я. Хва - ли - те Гос - по - да с Не - бес, хва -

ли - те Е - го в выш - них. Ал - ли - лу - йя, ал - ли - лу - и - я,
Ал - ли - лу - и - я,

ал - ли - лу - и - я.

Песнопения Божественной Литургии

Н. Н. Кедров - отец

№20. БЛАГОСЛОВЕН ГРЯДЫЙ

С. А.
Т. Б.

Бла - го - сло - вен Гря - дый во и - мя Гос - под - не,

Бог Гос - подь и я - ви - ся нам.

ТѢЛО ХРИСТОВО

Те - ло Хрис - то - во при - и - ми - те, Ис - точ - ни - ка без - смерт - на - го вку -

- си - те. Ал - ли - лу - и - я, ал - ли - лу - и - я, ал - ли - лу - и - я.

Песнопения Божественной Литургии

Н. Н. Кедров - отец

№21. ВЛАДОМ СВЕТ ИСТИННЫЙ

С.
А.

Ви - де - хом Свет ис - тин - ный, при - я - хом Ду - ха Не - бес - на - го,

Т.
Б.

об - ре - то - хом ве - ру ис - тин - ну - ю, Не - раз - дель - ней Тро - и - це

по - кла - ня - ем - ся: Та бо нас спас - ла есть.

А - - - - - минь. Да ис - пол - нят - ся ус - та на - ша

хва - ле - ни - я Тво - е - го, Гос - по - ди, я - ко да по - ем

сла - ву Тво - ю, я - ко спо - до - бил е - си нас при - час - ти - ти - ся

Свя - тым Тво - им Бо - жест - вен - ным, Без - смерт - ным и Жи - во - тво - ря -

- щим Тай - нам; со - блю - ди нас во Тво - ей свя - ты - ни,

весь день по - у - ча - ти - ся прав - де Тво - ей. Ал - ли - лу - и - я,

ал - ли - лу - и - я, ал - ли - лу - и - я.

Гос - по - ди, по - ми - луй. Гос - по - ди, по - ми -

луй. Те - бе, Гос - по - ди.

А - минь. О и - ме - ни Гос - под - ни.

Гос - по - ди, по - ми - луй.

Песнопения Божественной Литургии

Н. Н. Кедров - отец

№22. БУДИ ИМЯ ГОСПОДНЕ

C.
А.
Т.
Б.

А - минь. Бу - ди и - мя Гос - под - не бла - го - сло - ве - но от - ны - не

и до ве - ка. Бу - ди и - мя Гос - под - не бла - го - сло -

Бу - ди и -

- ве - но от - ны - не и до ве - ка. Бу - ди и - мя Гос -

- мя бла - го - сло - ве - но от - ны -

- под - не бла - го - сло - ве - но от - ны - не и до ве - ка.

- не и до ве - ка.

Песнопения Божественной Литургии

Н. Н. Кедров - отец

№23. ОКОНЧАНИЕ ЛИТУРГИИ

Спа - си,

С. А.
Спа - си, Хрис - те Бо - же, Ве - ли - ка - го Гос - по - ди - на и От -

Т. Б.
Спа - си

Спа - си, Хрис - те Бо - же, Ве - ли - ка - го Гос - по - ди - на и От -

спа - си, Хрис - те Бо - - же,

ца на - ше - го Пи - - ме - - на.

спа - си, Хрис - те Бо - - же,

ца на - ше - го Пи - - ме - - на, Свя - тей - ша - го

Спа - си, спа - си, спа -

Пат - ри - ар - ха Мос - ков - ска - го и все - я Ру -

Хрис - те Бо - - же,

- си, Бо - - же, спа - - -

- си, и Гос - по - ди - на на - ше - го, Вы - со - ко - пре - о - свя -

Хрис - те, Мит - ро - по - ли - та Ле - нин -

- си, Хрис - те Бо -

- щен - ней - ша - го Ан - то - ни - я, Мит - ро - по - ли - та Ле - нин -

- град - ска - го и Нов - го - род - ска - го, спа - си

- же, спа - си, спа - си,

- град - ска - го и Нов - го - род - ска - го, бра - ти - ю свя - та - го

Хрис - те Бо - же, и вся пра - во - слав - ны - я хрис - ти - а -

хра - ма се - го, хрис - ти - а -

со - хра - ни их на мно - га - я,

- ны, и со - хра - ни, и со - хра - ни

со - хра - ни их на мно - га - я ле -

- ны и со - хра - ни их на мно - га - я

мно - га - я

их на мно - га - я ле - та, ле - та.

- та, на мно - га - я

ле - та, на мно - га - я

Песнопения Божественной Литургии

Н. Н. Кедров - отец

№24. ПСАЛОМ 26

(На пострижение монашествующих)

Стих 1

С.І
С.ІІ
А.

Гос - подь про - све - ще - ни - е мо - е и спа - си - тель мой, ко - го

у - бо - ю - ся? Гос - подь за - щи - те - тель жи - во - та мо - е - го,

от ко - го у - стра - шу - - - - - ся? **Стих 2** Внэг - да

при - бли - жа - ти - ся на мя зло - бу - ю - щим, е - же снес - ти пло - -

- ти мо - я. О - скор - бя - ю - щи - и мя и вра - зи мо - и, ти - и

из - не - мо - го - - - ша и па - до - ша. **Стих 3** А - ще

о - пол - чит - ся на мя полк, не у - бо - ит - ся серд - - - це мо - е.

А - ще во - ста - нет на мя брань, на Не - го аз у - по - ва - ю.

Стих 4

Е - ди - но про - сих от Гос - по - да, то въз - шу: е - же жи - ти ми в до - му Гос - под - ни

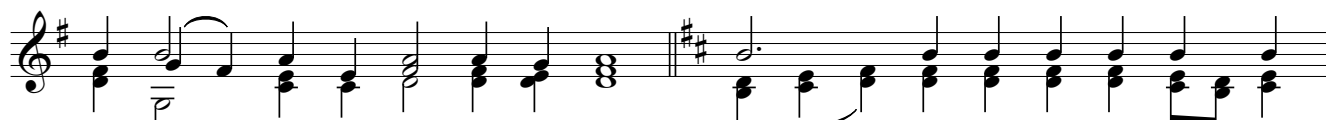

вся дни жи - во - та мо - е - го. Зре - ти ми кра - со - ту Гос -

Стих 5

- под - ню и по - се - ща - ти храм свя - тый Е - го. Я - ко

скры - мя в се - ле - ни - и Сво - ем в день зол - мо - их. По - кры

мя в тай - не се - ле - ни - я Сво - е - го, на ка - мень воз - не -

Стих 6

- се - мя. И ны - не се воз - не - се

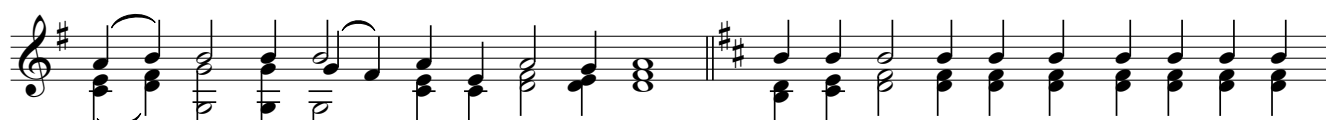

гла - ву мо - ю на вра - ги мо - я. О - бы - дох и по - жрох в се - ле - ни - и

Е - го жерт - ву хва - ле - ни - я и вос - лик - но - ве - ни - я, по - ю и вос - по -

Стих 7 и 8

- ю Гос - по - де - ви. У - слы - ши, Гос - по - ди, глас мой,

им - же воз - звах, по - ми - луй мя и у - слы - ши мя. Те - бе ре - че

серд_це мо _ е: Гос_по_да взы_щу. Взыс_ка Те_бе ли_це мо_е, ли _ ца

Стих 9

Тво_е_го, Гос _ _ по_ди, взы_щу. Не от_вра_ти ли_ца

Тво_е_го от ме_не и не у_кло_ни _ ся гне_вом от ра_ба Тво_е_го.

По _ мощ _ ник мой бу _ ди, не от_ри _ ни ме_не, и не ос_та_ви ме_не,

Стих 10 и 11

Бо _ же спа _ си _ те_лю мой. Я _ ко о_тец мой и ма_ти мо_я

ос_та _ вис_та мя, Гос_подь же вос_при_ят мя. За_ко_но_по _

_ло_жи ми Гос_по_ди, в пу_ти Тво_ем и на_ста_вит мя на сте_зю

Стих 12 и 13

пра_ву_ю враг мо_их ра _ ди. Не пре_даждь ме_не в ду_ши

сту_жа _ ю_щих ми, я _ ко во_ста_ша на мя сви_де_те_ле не_пра_вед_ни _ и

и со_лга не _ прав_да се_бе. Ве _ ру_ю ви_де_ти

Музыкальная запись на нотном стане с ключом F# и ритмом 4/4. Мелодия начинается на G4, проходит через A4, B4, C5, D5, E5, F#5, G5, A5, B5, C6, D6, E6, F#6, G6, A6, B6, C7, D7, E7, F#7, G7, A7, B7, C8, D8, E8, F#8, G8, A8, B8, C9, D9, E9, F#9, G9, A9, B9, C10, D10, E10, F#10, G10, A10, B10, C11, D11, E11, F#11, G11, A11, B11, C12, D12, E12, F#12, G12, A12, B12, C13, D13, E13, F#13, G13, A13, B13, C14, D14, E14, F#14, G14, A14, B14, C15, D15, E15, F#15, G15, A15, B15, C16, D16, E16, F#16, G16, A16, B16, C17, D17, E17, F#17, G17, A17, B17, C18, D18, E18, F#18, G18, A18, B18, C19, D19, E19, F#19, G19, A19, B19, C20, D20, E20, F#20, G20, A20, B20, C21, D21, E21, F#21, G21, A21, B21, C22, D22, E22, F#22, G22, A22, B22, C23, D23, E23, F#23, G23, A23, B23, C24, D24, E24, F#24, G24, A24, B24, C25, D25, E25, F#25, G25, A25, B25, C26, D26, E26, F#26, G26, A26, B26, C27, D27, E27, F#27, G27, A27, B27, C28, D28, E28, F#28, G28, A28, B28, C29, D29, E29, F#29, G29, A29, B29, C30, D30, E30, F#30, G30, A30, B30, C31, D31, E31, F#31, G31, A31, B31, C32, D32, E32, F#32, G32, A32, B32, C33, D33, E33, F#33, G33, A33, B33, C34, D34, E34, F#34, G34, A34, B34, C35, D35, E35, F#35, G35, A35, B35, C36, D36, E36, F#36, G36, A36, B36, C37, D37, E37, F#37, G37, A37, B37, C38, D38, E38, F#38, G38, A38, B38, C39, D39, E39, F#39, G39, A39, B39, C40, D40, E40, F#40, G40, A40, B40, C41, D41, E41, F#41, G41, A41, B41, C42, D42, E42, F#42, G42, A42, B42, C43, D43, E43, F#43, G43, A43, B43, C44, D44, E44, F#44, G44, A44, B44, C45, D45, E45, F#45, G45, A45, B45, C46, D46, E46, F#46, G46, A46, B46, C47, D47, E47, F#47, G47, A47, B47, C48, D48, E48, F#48, G48, A48, B48, C49, D49, E49, F#49, G49, A49, B49, C50, D50, E50, F#50, G50, A50, B50, C51, D51, E51, F#51, G51, A51, B51, C52, D52, E52, F#52, G52, A52, B52, C53, D53, E53, F#53, G53, A53, B53, C54, D54, E54, F#54, G54, A54, B54, C55, D55, E55, F#55, G55, A55, B55, C56, D56, E56, F#56, G56, A56, B56, C57, D57, E57, F#57, G57, A57, B57, C58, D58, E58, F#58, G58, A58, B58, C59, D59, E59, F#59, G59, A59, B59, C60, D60, E60, F#60, G60, A60, B60, C61, D61, E61, F#61, G61, A61, B61, C62, D62, E62, F#62, G62, A62, B62, C63, D63, E63, F#63, G63, A63, B63, C64, D64, E64, F#64, G64, A64, B64, C65, D65, E65, F#65, G65, A65, B65, C66, D66, E66, F#66, G66, A66, B66, C67, D67, E67, F#67, G67, A67, B67, C68, D68, E68, F#68, G68, A68, B68, C69, D69, E69, F#69, G69, A69, B69, C70, D70, E70, F#70, G70, A70, B70, C71, D71, E71, F#71, G71, A71, B71, C72, D72, E72, F#72, G72, A72, B72, C73, D73, E73, F#73, G73, A73, B73, C74, D74, E74, F#74, G74, A74, B74, C75, D75, E75, F#75, G75, A75, B75, C76, D76, E76, F#76, G76, A76, B76, C77, D77, E77, F#77, G77, A77, B77, C78, D78, E78, F#78, G78, A78, B78, C79, D79, E79, F#79, G79, A79, B79, C80, D80, E80, F#80, G80, A80, B80, C81, D81, E81, F#81, G81, A81, B81, C82, D82, E82, F#82, G82, A82, B82, C83, D83, E83, F#83, G83, A83, B83, C84, D84, E84, F#84, G84, A84, B84, C85, D85, E85, F#85, G85, A85, B85, C86, D86, E86, F#86, G86, A86, B86, C87, D87, E87, F#87, G87, A87, B87, C88, D88, E88, F#88, G88, A88, B88, C89, D89, E89, F#89, G89, A89, B89, C90, D90, E90, F#90, G90, A90, B90, C91, D91, E91, F#91, G91, A91, B91, C92, D92, E92, F#92, G92, A92, B92, C93, D93, E93, F#93, G93, A93, B93, C94, D94, E94, F#94, G94, A94, B94, C95, D95, E95, F#95, G95, A95, B95, C96, D96, E96, F#96, G96, A96, B96, C97, D97, E97, F#97, G97, A97, B97, C98, D98, E98, F#98, G98, A98, B98, C99, D99, E99, F#99, G99, A99, B99, C100, D100, E100, F#100, G100, A100, B100, C101, D101, E101, F#101, G101, A101, B101, C102, D102, E102, F#102, G102, A102, B102, C103, D103, E103, F#103, G103, A103, B103, C104, D104, E104, F#104, G104, A104, B104, C105, D105, E105, F#105, G105, A105, B105, C106, D106, E106, F#106, G106, A106, B106, C107, D107, E107, F#107, G107, A107, B107, C108, D108, E108, F#108, G108, A108, B108, C109, D109, E109, F#109, G109, A109, B109, C110, D110, E110, F#110, G110, A110, B110, C111, D111, E111, F#111, G111, A111, B111, C112, D112, E112, F#112, G112, A112, B112, C113, D113, E113, F#113, G113, A113, B113, C114, D114, E114, F#114, G114, A114, B114, C115, D115, E115, F#115, G115, A115, B115, C116, D116, E116, F#116, G116, A116, B116, C117, D117, E117, F#117, G117, A117, B117, C118, D118, E118, F#118, G118, A118, B118, C119, D119, E119, F#119, G119, A119, B119, C120, D120, E120, F#120, G120, A120, B120, C121, D121, E121, F#121, G121, A121, B121, C122, D122, E122, F#122, G122, A122, B122, C123, D123, E123, F#123, G123, A123, B123, C124, D124, E124, F#124, G124, A124, B124, C125, D125, E125, F#125, G125, A125, B125, C126, D126, E126, F#126, G126, A126, B126, C127, D127, E127, F#127, G127, A127, B127, C128, D128, E128, F#128, G128, A128, B128, C129, D129, E129, F#129, G129, A129, B129, C130, D130, E130, F#130, G130, A130, B130, C131, D131, E131, F#131, G131, A131, B131, C132, D132, E132, F#132, G132, A132, B132, C133, D133, E133, F#133, G133, A133, B133, C134, D134, E134, F#134, G134, A134, B134, C135, D135, E135, F#135, G135, A135, B135, C136, D136, E136, F#136, G136, A136, B136, C137, D137, E137, F#137, G137, A137, B137, C138, D138, E138, F#138, G138, A138, B138, C139, D139, E139, F#139, G139, A139, B139, C140, D140, E140, F#140, G140, A140, B140, C141, D141, E141, F#141, G141, A141, B141, C142, D142, E142, F#142, G142, A142, B142, C143, D143, E143, F#143, G143, A143, B143, C144, D144, E144, F#144, G144, A144, B144, C145, D145, E145, F#145, G145, A145, B145, C146, D146, E146, F#146, G146, A146, B146, C147, D147, E147, F#147, G147, A147, B147, C148, D148, E148, F#148, G148, A148, B148, C149, D149, E149, F#149, G149, A149, B149, C150, D150, E150, F#150, G150, A150, B150, C151, D151, E151, F#151, G151, A151, B151, C152, D152, E152, F#152, G152, A152, B152, C153, D153, E153, F#153, G153, A153, B153, C154, D154, E154, F#154, G154, A154, B154, C155, D155, E155, F#155, G155, A155, B155, C156, D156, E156, F#156, G156, A156, B156, C157, D157, E157, F#157, G157, A157, B157, C158, D158, E158, F#158, G158, A158, B158, C159, D159, E159, F#159, G159, A159, B159, C160, D160, E160, F#160, G160, A160, B160, C161, D161, E161, F#161, G161, A161, B161, C162, D162, E162, F#162, G162, A162, B162, C163, D163, E163, F#163, G163, A163, B163, C164, D164, E164, F#164, G164, A164, B164, C165, D165, E165, F#165, G165, A165, B165, C166, D166, E166, F#166, G166, A166, B166, C167, D167, E167, F#167, G167, A167, B167, C168, D168, E168, F#168, G168, A168, B168, C169, D169, E169, F#169, G169, A169, B169, C170, D170, E170, F#170, G170, A170, B170, C171, D171, E171, F#171, G171, A171, B171, C172, D172, E172, F#172, G172, A172, B172, C173, D173, E173, F#173, G173, A173, B173, C174, D174, E174, F#174, G174, A174, B174, C175, D175, E175, F#175, G175, A175, B175, C176, D176, E176, F#176, G176, A176, B176, C177, D177, E177, F#177, G177, A177, B177, C178, D178, E178, F#178, G178, A178, B178, C179, D179, E179, F#179, G179, A179, B179, C180, D180, E180, F#180, G180, A180, B180, C181, D181, E181, F#181, G181, A181, B181, C182, D182, E182, F#182, G182, A182, B182, C183, D183, E183, F#183, G183, A183, B183, C184, D184, E184, F#184, G184, A184, B184, C185, D185, E185, F#185, G185, A185, B185, C186, D186, E186, F#186, G186, A186, B186, C187, D187, E187, F#187, G187, A187, B187, C188, D188, E188, F#188, G188, A188, B188, C189, D189, E189, F#189, G189, A189, B189, C190, D190, E190, F#190, G190, A190, B190, C191, D191, E191, F#191, G191, A191, B191, C192, D192, E192, F#192, G192, A192, B192, C193, D193, E193, F#193, G193, A193, B193, C194, D194, E194, F#194, G194, A194, B194, C195, D195, E195, F#195, G195, A195, B195, C196, D196, E196, F#196, G196, A196, B196, C197, D197, E197, F#197, G197, A197, B197, C198, D198, E198, F#198, G198, A198, B198, C199, D199, E199, F#199, G199, A199, B199, C200, D200, E200, F#200, G200, A200, B200, C201, D201, E201, F#201, G201, A201, B201, C202, D202, E202, F#202, G202, A202, B202, C203, D203, E203, F#203, G203, A203, B203, C204, D204, E204, F#204, G204, A204, B204, C205, D205, E205, F#205, G205, A205, B205, C206, D206, E206, F#206, G206, A206, B206, C207, D207, E207, F#207, G207, A207, B207, C208, D208, E208, F#208, G208, A208, B208, C209, D209, E209, F#209, G209, A209, B209, C210, D210, E210, F#210, G210, A210, B210, C211, D211, E211, F#211, G211, A211, B211, C212, D212, E212, F#212, G212, A212, B212, C213, D213, E213, F#213, G213, A213, B213, C214, D214, E214, F#214, G214, A214, B214, C215, D215, E215, F#215, G215, A215, B215, C216, D216, E216, F#216, G216, A216, B216, C217, D217, E217, F#217, G217, A217, B217, C218, D218, E218, F#218, G218, A218, B218, C219, D219, E219, F#219, G219, A219, B219, C220, D220, E220, F#220, G220, A220, B220, C221, D221, E221, F#221, G221, A221, B221, C222, D222, E222, F#222, G222, A222, B222, C223, D223, E223, F#223, G223, A223, B223, C224, D224, E224, F#224, G224, A224, B224, C225, D225, E225, F#225, G225, A225, B225, C226, D226, E226, F#226, G226, A226, B226, C227, D227, E227, F#227, G227, A227, B227, C228, D228, E228, F#228, G228, A228, B228, C229, D229, E229, F#229, G229, A229, B229, C230, D230, E230, F#230, G230, A230, B230, C231, D231, E231, F#231, G231, A231, B231, C232, D232, E232, F#232, G232, A232, B232, C233, D233, E233, F#233, G233, A233, B233, C234, D234, E234, F#234, G234, A234, B234, C235, D235, E235, F#235, G235, A235, B235, C236, D236, E236, F#236, G236, A236, B236, C237, D237, E237, F#237, G237, A237, B237, C238, D238, E238, F#238, G238, A238, B238, C239, D239, E239, F#239, G239, A239, B239, C240, D240, E240, F#240, G240, A240, B240, C241, D241, E241, F#241, G241, A241, B241, C242, D242, E242, F#242, G242, A242, B242, C243, D243, E243, F#243, G243, A243, B243, C244, D244, E244, F#244, G244, A244, B244, C245, D245, E245, F#245, G245, A245, B245, C246, D246, E246, F#246, G246, A246, B246, C247, D247, E247, F#247, G247, A247, B247, C248, D248, E248, F#248, G248, A248, B248, C249, D249, E249, F#249, G249, A249, B249, C250, D250, E250, F#250, G250, A250, B250, C251, D251, E251, F#251, G251, A251, B251, C252, D252, E252, F#252, G252, A252, B252, C253, D253, E253, F#253, G253, A253, B253, C254, D254, E254, F#254, G254, A254, B254, C255, D255, E255, F#255, G255, A255, B255, C256, D256, E256, F#256, G256, A256, B256, C257, D257, E257, F#257, G257, A257, B257, C258, D258, E258, F#258, G258, A258, B258, C259, D259, E259, F#259, G259, A259, B259, C260, D260, E260, F#260, G260, A260, B260, C261, D261, E261, F#261, G261, A261, B261, C262, D262, E262, F#262, G262, A262, B262, C263, D263, E263, F#263, G263, A263, B263, C264, D264, E264, F#264, G264, A264, B264, C265, D265, E265, F#265, G265, A265, B265, C266, D266, E266, F#266, G266, A266, B266, C267, D267, E267, F#267, G267, A267, B267, C268, D268, E268, F#268, G268, A268, B268, C269, D269, E269, F#269, G269, A269, B269, C270, D270, E270, F#270, G270, A270, B270, C271, D271, E271, F#271, G271, A271, B271, C272, D272, E272, F#272, G272, A272, B272, C273, D273, E273, F#273, G273, A273, B273, C274, D274, E274, F#274, G274, A274, B274, C275, D275, E275, F#275, G275, A275, B275, C276, D276, E276, F#276, G276, A276, B276, C277, D277, E277, F#277, G277, A277, B277, C278, D278, E278, F#278, G278, A278, B278, C279, D279, E279, F#279, G279, A279, B279, C280, D280, E280, F#280, G280, A280, B280, C281, D281, E281, F#281, G281, A281, B281, C282, D282, E282, F#282, G282, A282, B282, C283, D283, E283, F#283, G283, A283, B283, C284, D284, E284, F#284, G284, A284, B284, C285, D285, E285, F#285, G285, A285, B285, C286, D286, E286, F#286, G286, A286, B286, C287, D287, E287, F#287, G287, A287, B287, C288, D288, E288, F#288, G288, A288, B288, C289, D289, E289, F#289, G289, A289, B289, C290, D290, E290, F#290, G290, A290, B290, C291, D291, E291, F#291, G291, A291, B291, C292, D292, E292, F#292, G292, A292, B292, C293, D293, E293, F#293, G293, A293, B293, C294, D294, E294, F#294, G294, A294, B294, C295, D295, E295, F#295, G295, A295, B295, C296, D296, E296, F#296, G296, A296, B296, C297, D297, E297, F#297, G297, A297, B297, C298, D298, E298, F#298, G298, A298, B298, C299, D299, E299, F#299, G299, A299, B299, C300, D300, E300, F#300, G300, A300, B300, C301, D301, E301, F#301, G301, A301, B301, C302, D302, E302, F#302, G302, A302, B302, C303, D303, E303, F#303, G303, A303, B303, C304, D304, E304, F#304, G304, A304, B304, C305, D305, E305, F#305, G305, A305, B305, C306, D306, E306, F#306, G306, A306, B306, C307, D307, E307, F#307, G307, A307, B307, C308, D308, E308, F#308, G308, A308, B308, C309, D309, E309, F#309, G309, A309, B309, C310, D310, E310, F#310, G310, A310, B310, C311, D311, E311, F#311, G311, A311, B311, C312, D312, E312, F#312, G312, A312, B312, C313, D313, E313, F#313, G313, A313, B313, C314, D314, E314, F#314, G314, A314, B314, C315, D315, E315, F#315, G315, A315, B315, C316, D316, E316, F#316, G316, A316, B316, C317, D317, E317, F#317, G317, A317, B317, C318, D318, E318, F#318, G318, A318, B318, C319, D319, E319, F#319, G319, A319, B319, C320, D320, E320, F#320, G320, A320, B320, C321, D321, E321, F#321, G321, A321, B321, C322, D322, E322, F#322, G322, A322, B322, C323, D323, E323, F#323, G323, A323, B323, C324, D324, E324, F#324, G324, A324, B324, C325, D325, E325, F#325, G325, A325, B325, C326, D326, E326, F#326, G326, A326, B326, C327, D327, E327, F#327, G327, A327, B327, C328, D328, E328, F#328, G328, A328, B328, C329, D329, E329, F#329, G329, A329, B329, C330, D330, E330, F#330, G330, A330, B330, C331, D331, E331, F#331, G331, A331, B331, C332, D332, E332, F#332, G332, A332, B332, C333, D333, E333, F#333, G333, A333, B333, C334, D334, E334, F#334, G334, A334, B334, C335, D335, E335, F#335, G335, A335, B335, C336, D336, E336, F#336, G336, A336, B336, C337, D337, E337, F#337, G337, A337, B337, C338, D338, E338, F#338, G338, A338, B338, C339, D339, E339, F#339, G339, A339, B339, C340, D340, E340, F#340, G340, A340, B340, C341, D341, E341, F#341, G341, A341, B341, C342, D342, E342, F#342, G342, A342, B342, C343, D343, E343, F#343, G343, A343, B343, C344, D344, E344, F#344, G344, A344, B344, C345, D345, E345, F#345, G345, A345, B345, C346, D346, E346, F#346, G346, A346, B346, C347, D347, E347, F#347, G347, A347, B347, C348, D348, E348, F#348, G348, A348, B348, C349, D349, E349, F#349, G349, A349, B349, C350, D350, E350, F#350, G350, A350, B350, C351, D351, E351, F#351, G351, A351, B351, C352, D352, E352, F#352, G352, A352, B352, C353, D353, E353, F#353, G353, A353, B353, C354, D354, E354, F#354, G354, A354, B354, C355, D355, E355, F#355, G355, A355, B355, C356, D356, E356, F#356, G356, A356, B356, C357, D357, E357, F#357, G357, A357, B357, C358, D358, E358, F#358, G358, A358, B358, C359, D359, E359, F#359, G359, A359, B359, C360, D360, E360, F#360, G360, A360, B360, C361, D361, E361, F#361, G361, A361, B361, C362, D362, E362, F#362, G362, A362, B362, C363, D363, E363, F#363,