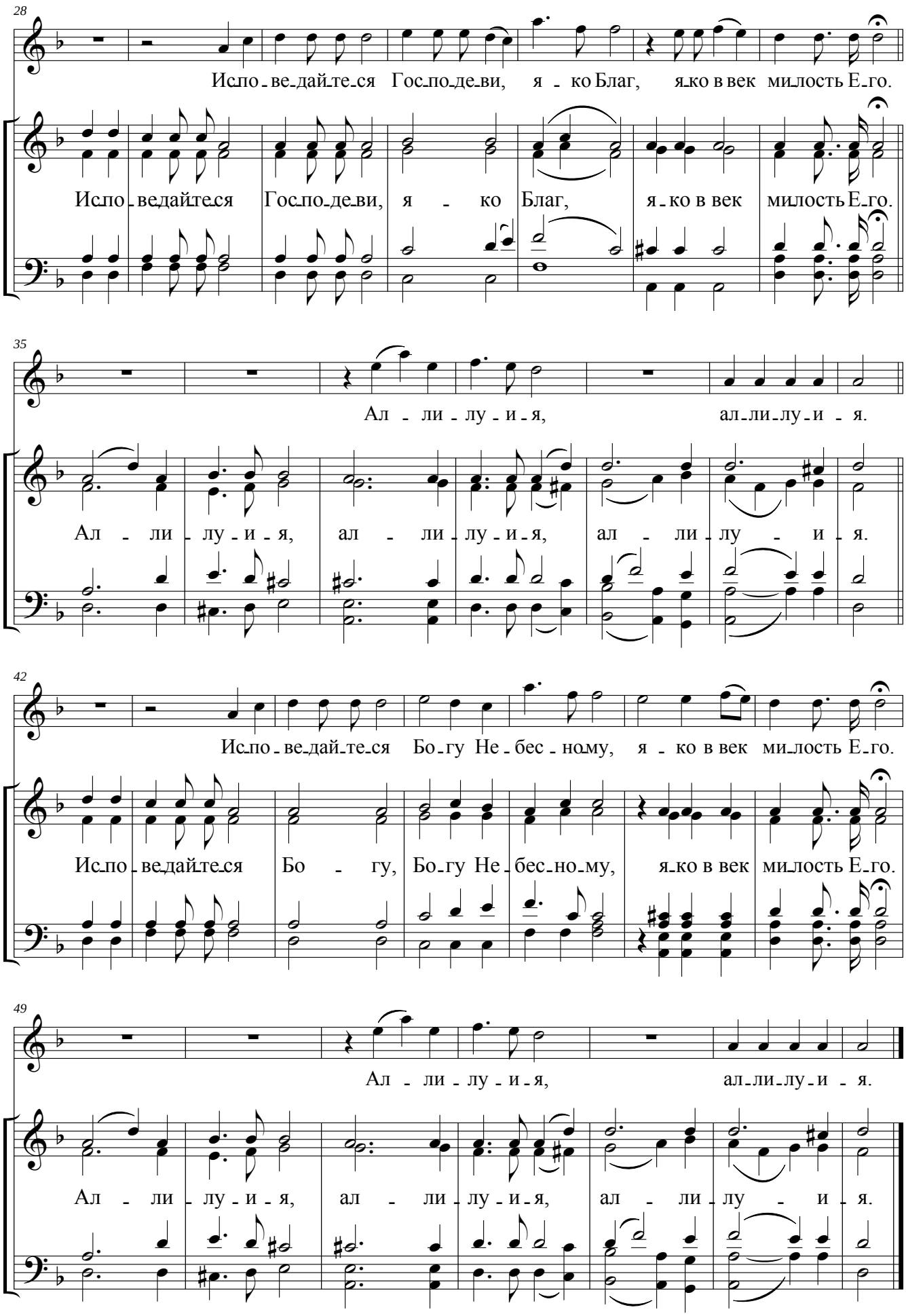
28
Исповедайтеся Господеви, яко Благ, яко в век милость Его.
Исповедайтеся Господеви, яко Благ, яко в век милость Его.
35
Аллилуия, аллилуия.
Аллилуия, аллилуия, аллилуия.
42
Исповедайтеся Богу Небесному, яко в век милость Его.
Исповедайтеся Богу, Богу Небесному, яко в век милость Его.
49
Аллилуия, аллилуия.
Аллилуия, аллилуия, аллилуия.