Кондак блаженной праведной Матроне

Неспешно

Сергей Рябченко

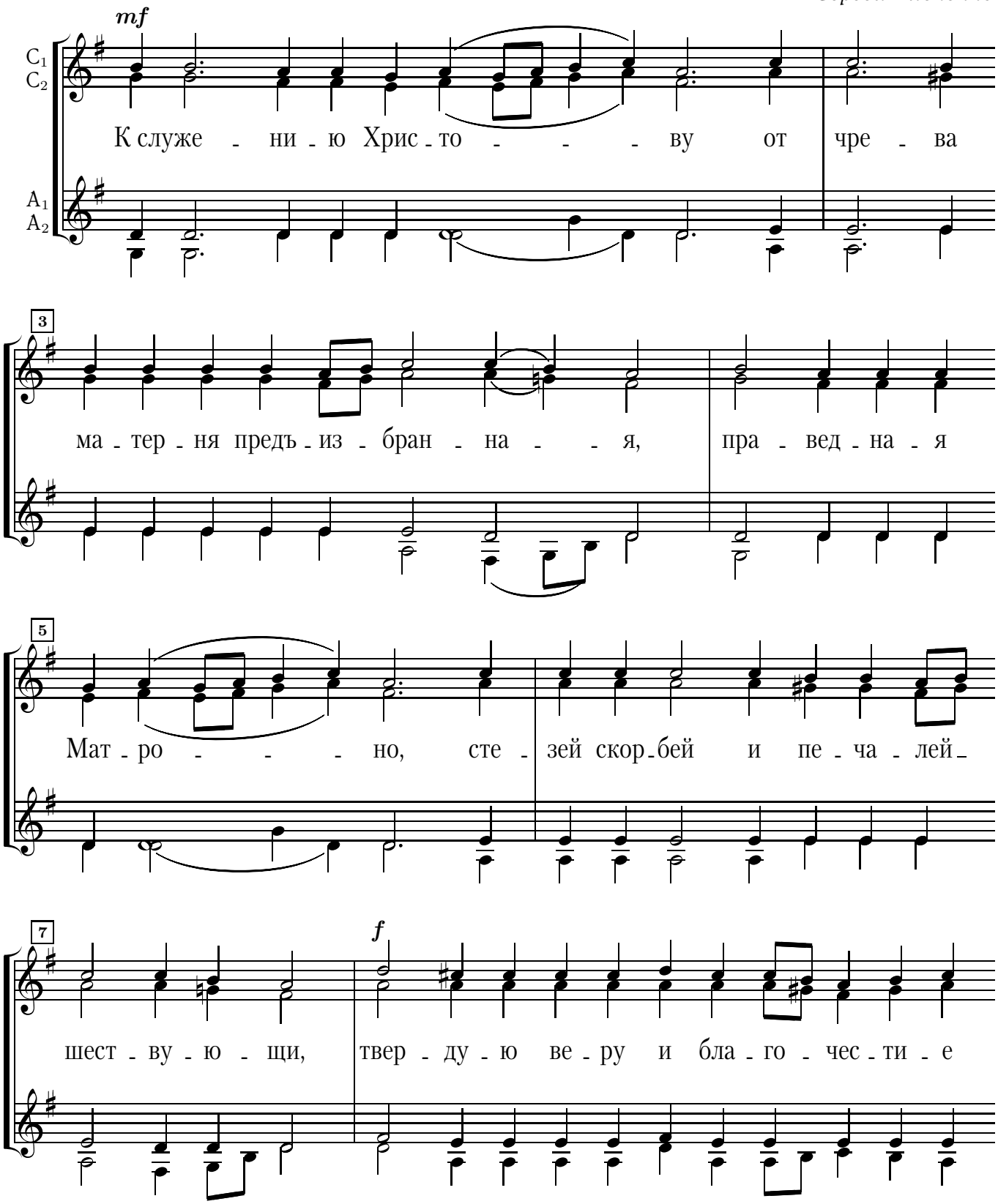

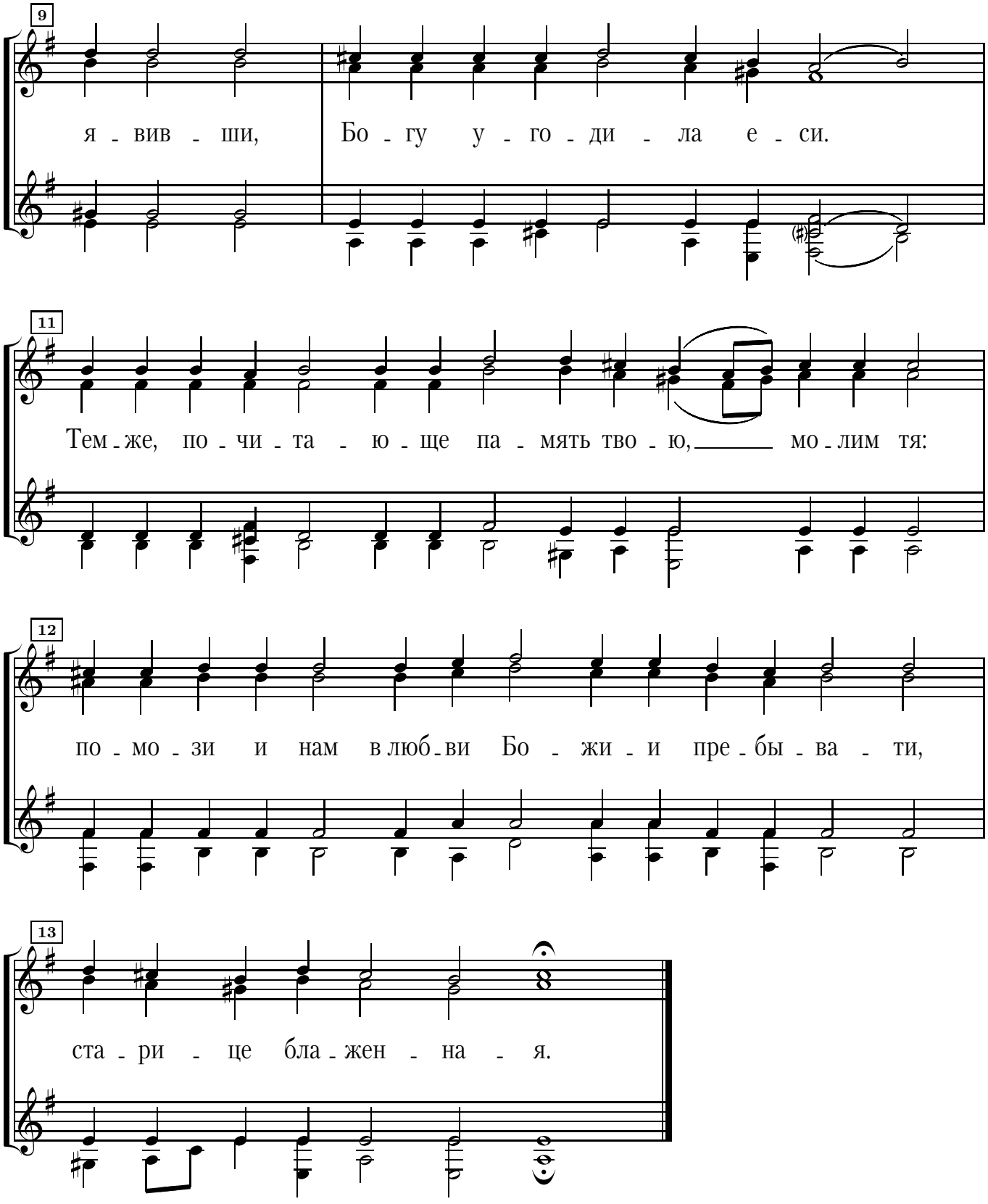
9
я - вив - ши,
Бо - гу у - го - ди - ла е - си.
11
Тем - же, по - чи - та - ю - ще па - мять тво - ю, мо - лим тя:
12
по - мо - зи и нам в люб - ви Бо - жи - и пре - бы - ва - ти,
13
ста - ри - це бла - жен - на - я.