Тропарь воскресный 4 глас

греческий распев

изложение и. А.

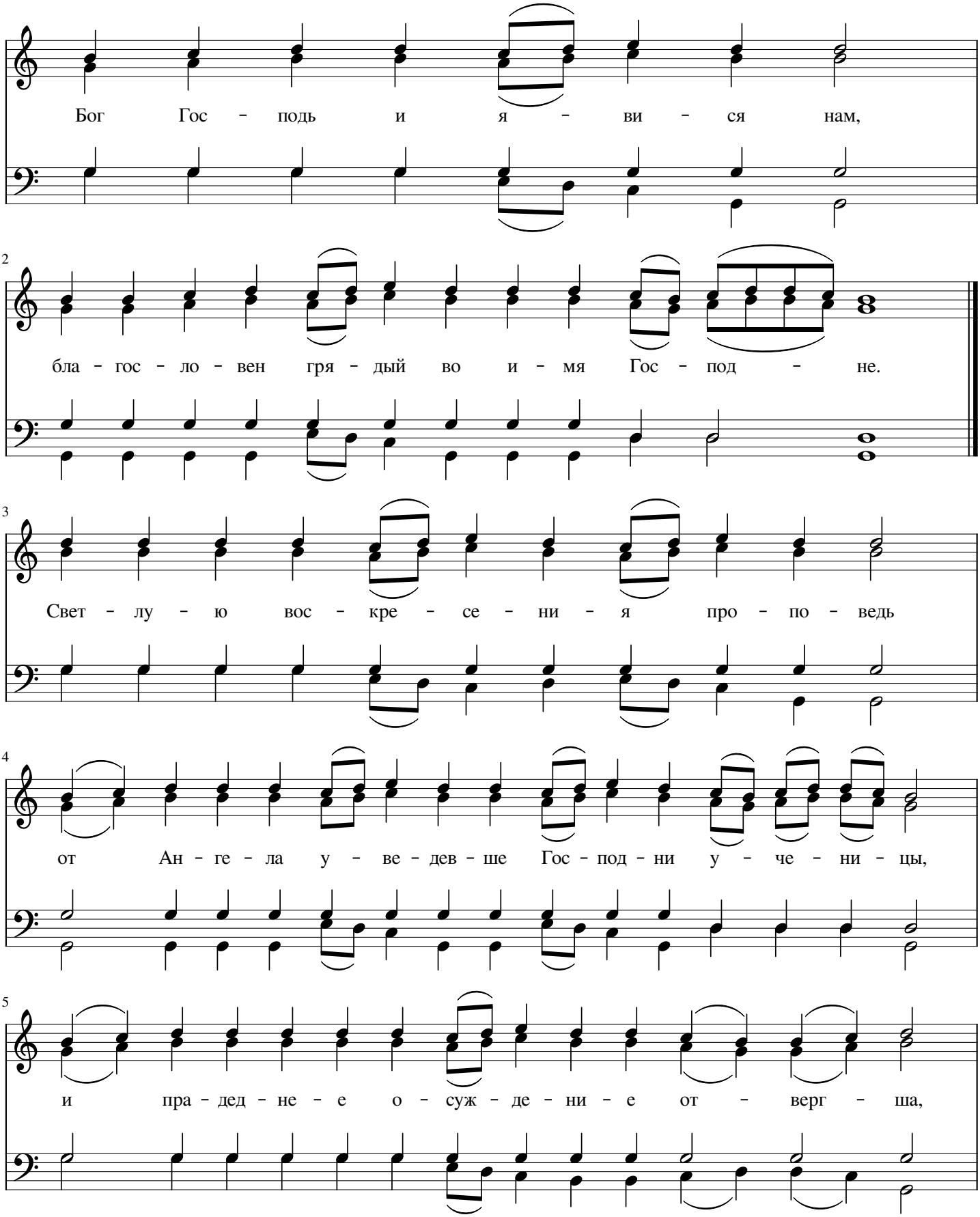

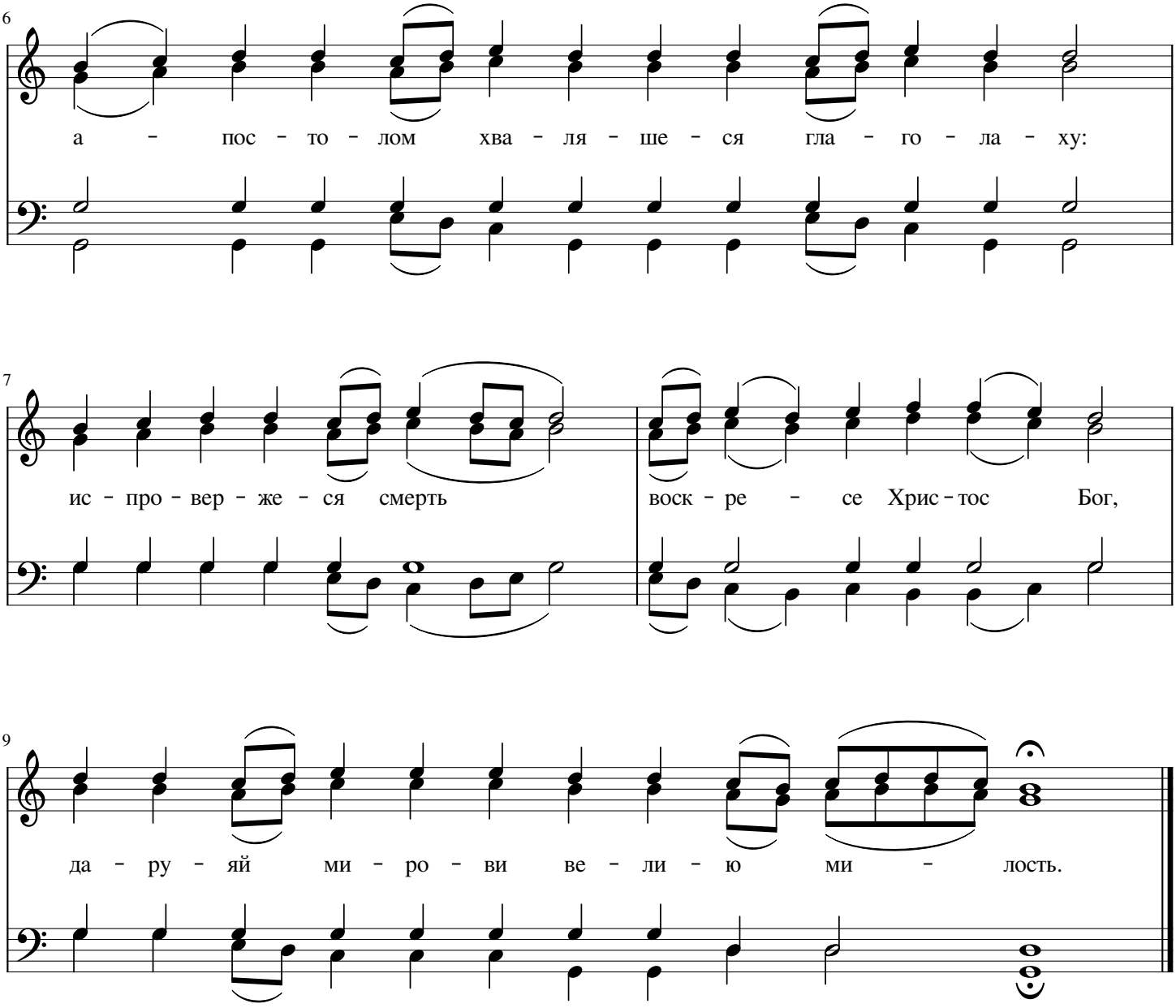
6
а - пос - то - лом хва - ля - ше - ся гла - го - ла - ху:
7
ис - про - вер - же - ся смерть
воск - ре - се Хрис - тос Бог,
9
да - ру - яй ми - ро - ви ве - ли - ю ми - лость.