Херувимская песнь

Для смешанного хора

свящ. Сергеев Александр

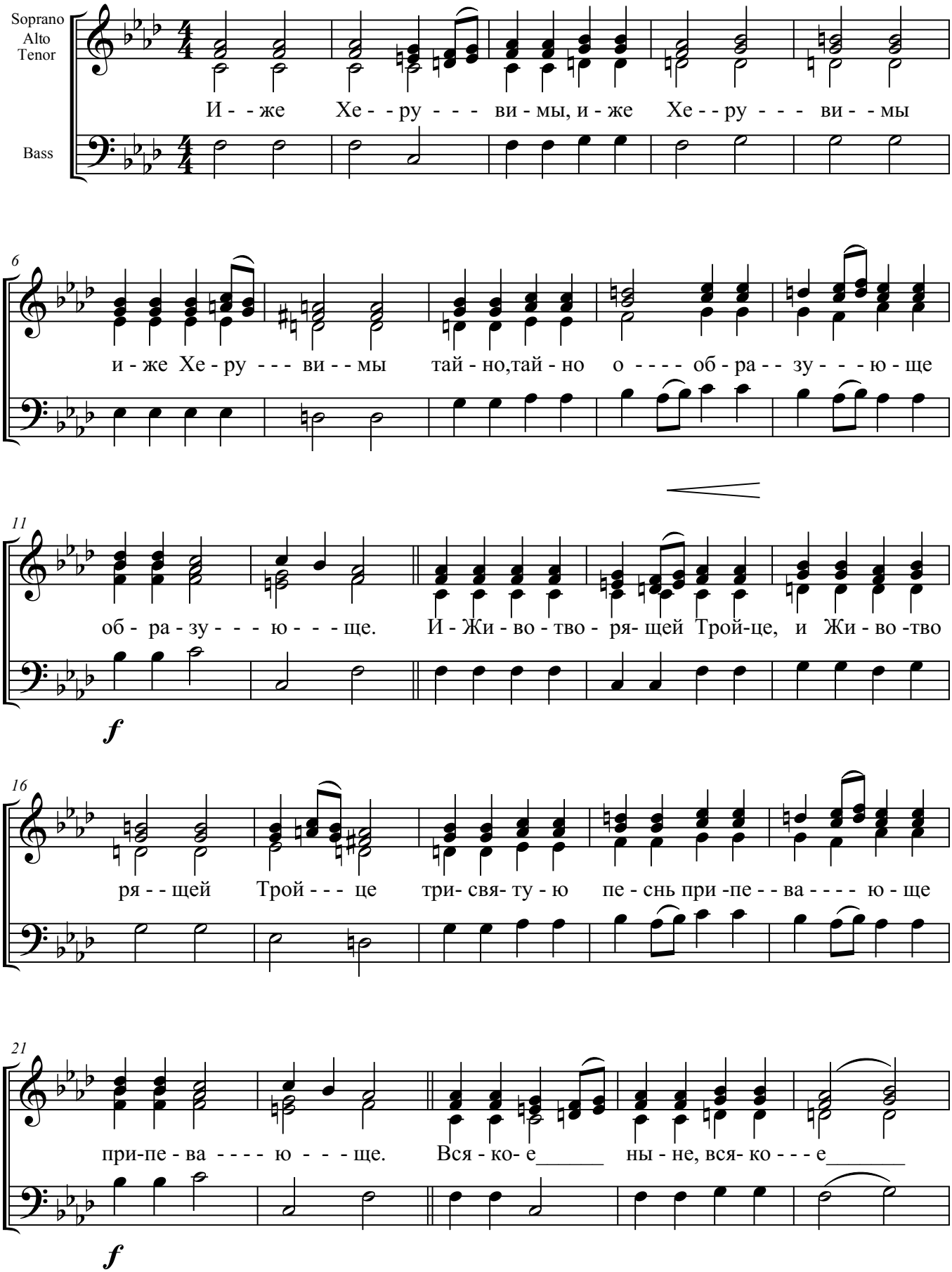

Ноты портала Азбука Невмоскаля http://azbyka.ru/kliros

26

ны - - - не жи - тей - ско - - - - е от - ло - жим, о - - - - - от - ло -

31

жи - - - - м по - пе - че - - - - ни - - - - е. А - - - - - минь. Я - ко да ца -

f

36

ря - всех я - ко да - ца - ря всех по - ди - - - - - - мем, ан-гельски-ми-не -

41

rit.

ви - - - - ди - мо до - - - - - ри - но си - ма - чин - ми. Ал - ли - - лу - - и - я,

45

а - - ли - - - - - лу - - - и - - я, а - - - - ли - - лу - - - - - - - - и - - - - - - - - я.
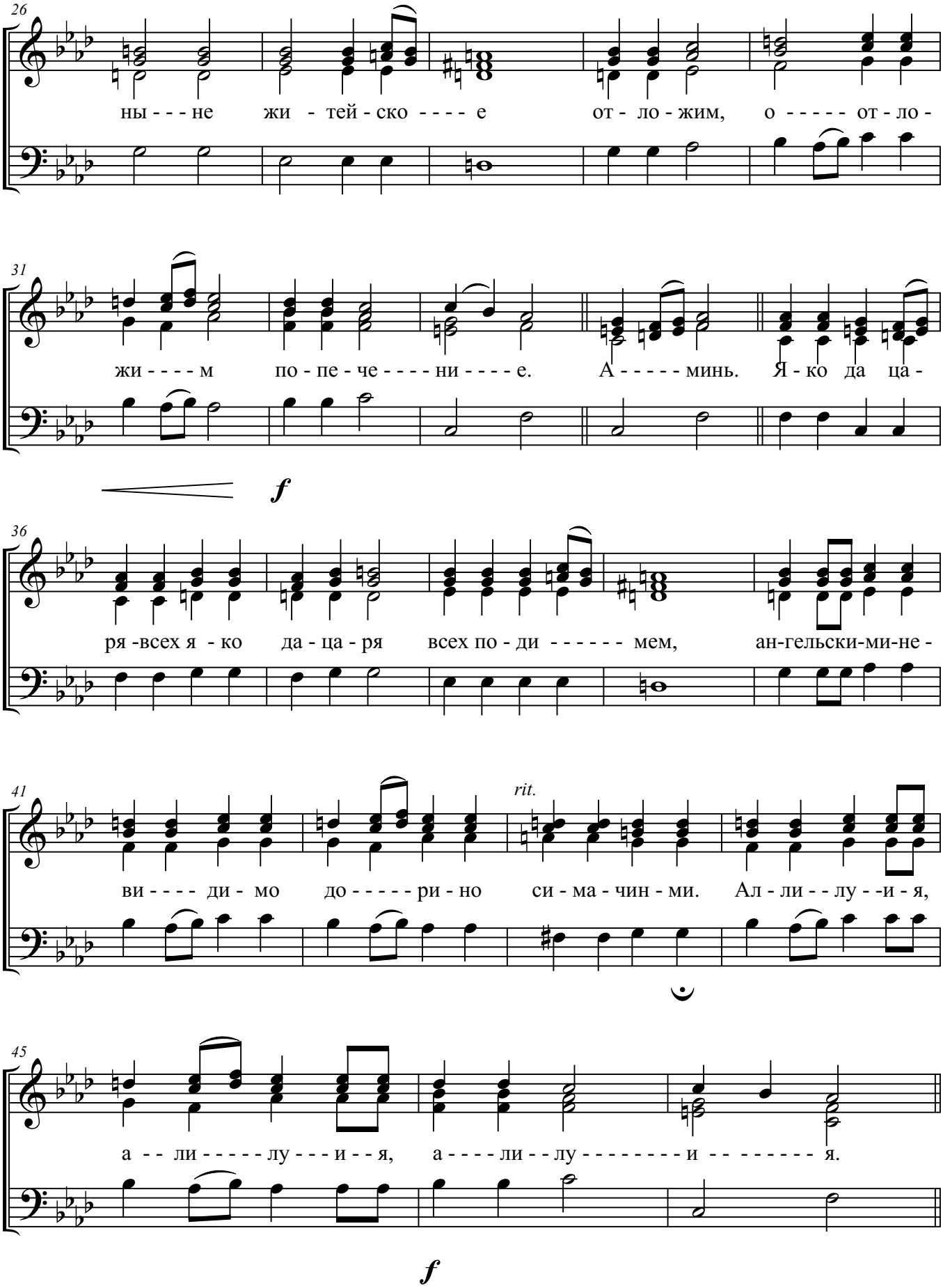
f