Ноты портала Азбука певческая https://azbyka.ru/kliros/

Блажен муж

Светлое

1.

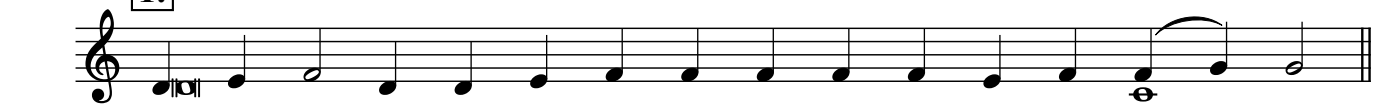

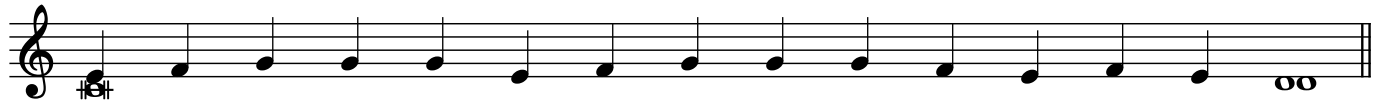

2.

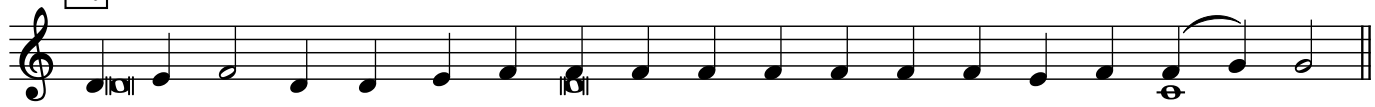

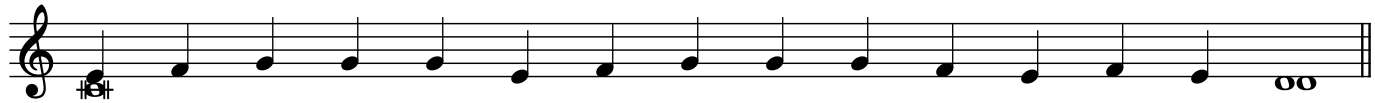

3.

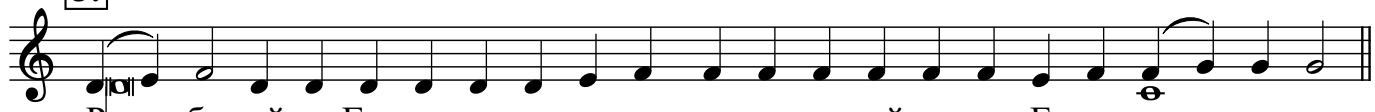

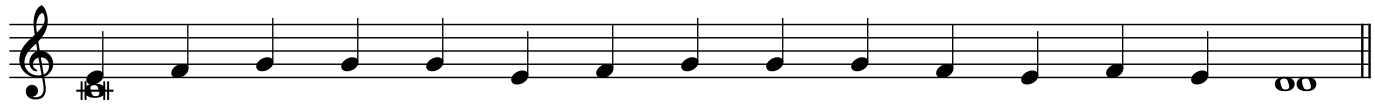

4.

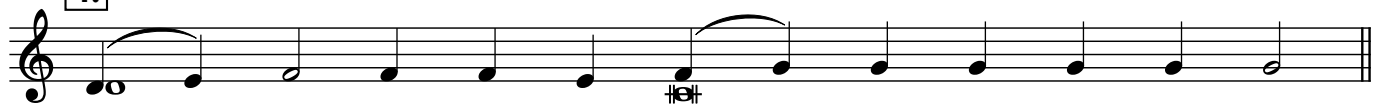

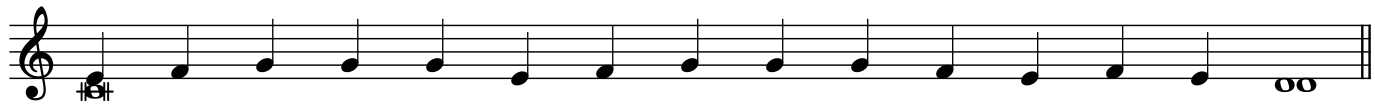

5.

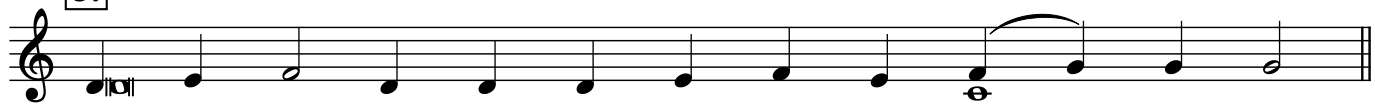

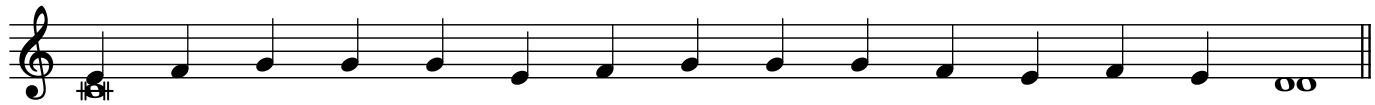

2

6.

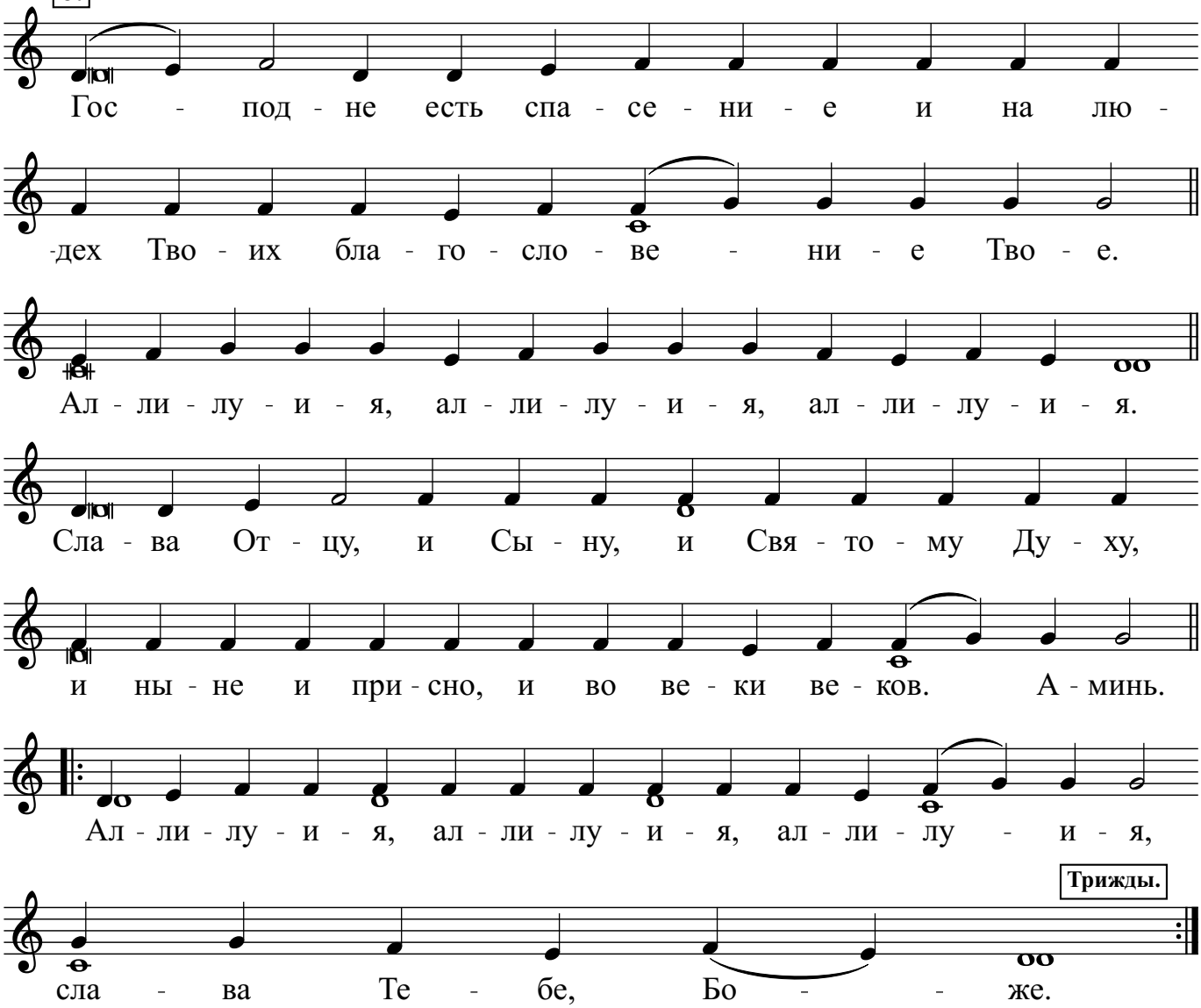
Гос - под - не есть спа - се - ни - е и на лю -
-дех Тво - их бла - го - сло - ве - ни - е Тво - е.
Ал - ли - лу - и - я, ал - ли - лу - и - я, ал - ли - лу - и - я.
Сла - ва От - цу, и Сы - ну, и Свя - то - му Ду - ху,
и ны - не и при - сно, и во ве - ки ве - ков. А - минь.
Ал - ли - лу - и - я, ал - ли - лу - и - я, ал - ли - лу - и - я,
Трижды.
сла - ва Те - бе, Бо - же.